現況施設配置図

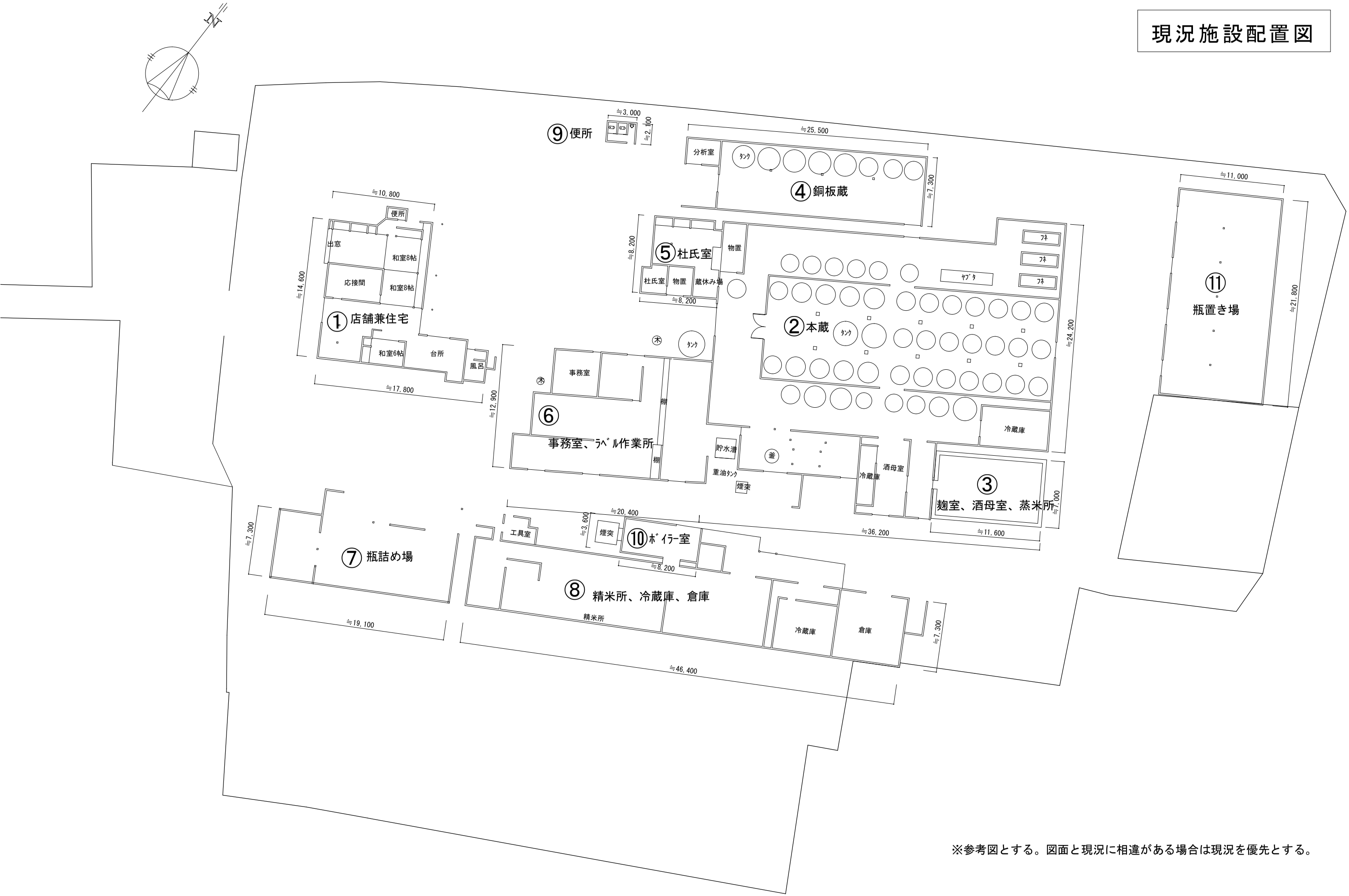

※参考図とする。図面と現況に相違がある場合は現況を優先とする。