



広報ばんどう

坂東

No.118

PUBLIC INFORMATION BANDO

2015
(平成27年)

1

■岩井庁舎 〒306-0692 坂東市岩井4365番地 ■猿島庁舎 〒306-0595 坂東市 山 2730番地

<http://www.city.bando.lg.jp/>

発行／坂東市秘書広聴課 (岩井仮設庁舎)



ばんどうイルミネーションファンタジー
1月24日まで開催中

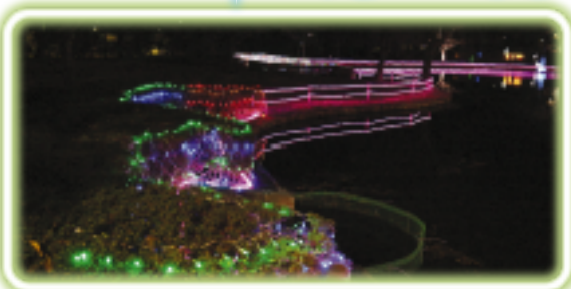

市の花【チャノハナ】



市の木【ケヤキ】

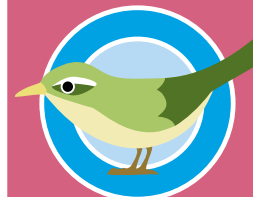

市の鳥【ウグイス】

●新年のごあいさつ	2
●国民健康保険からのお知らせ	3
●市民税・県民税の申告について	4・5
●選挙の結果	8
●いきいきニュース	18～20

新年のごあいさつ

坂東市長

吉原 英一



まいります。

明けましておめでとうございます。市民のみなさまには希望に満ちた輝かしい新年をお迎えのことと、心からお喜び申し上げます。

旧年中は市政運営に深いご支援とご協力を賜り、衷心より厚く御礼申し上げます。本年は坂東市誕生10周年を迎え、各種記念事業を開催するとともに、引き続き、市民のみなさまとの協働をより一層推進し、安全・安心に、そして笑顔あふれる生活ができますよう、活力あるまちづくりに取り組んで

安全・安心なまちづくりにつき

ましては、災害時の犠牲者ゼロを
目指して、古河市、境町、五霞町、
茨城県建設業協会境支部との相互
応援協定や茨城西南歯科医師会と
の医療救護協定を締結し、応援体
制のさらなる強化を図ってまいり
ました。さらに、被害状況を速やか
に把握し、素早く人命救助や復
旧に対応できる災害用ラジコンヘ
リコプターを導入するなど、今後
も万全の対策を進めてまいります。
また、市役所新庁舎の建設につき
ましては、平成28年7月末の完成
を目指し工事に着手します。新庁
舎は免震構造の採用や最大21日間
の災害対策活動が行える機能を持
たせ、市民のみなさまの安全を確
保する防災拠点となるよう整備を
進めてまいります。

中心市街地活性化施策につきま
しては、昨年開館20周年を迎えた

茨城県自然博物館に訪れるかたを
中心市街地へ呼び込み賑わいを創
出するため、旧大塚酒造跡地の整
備を進めています。歴史的建造物
を活かし、子ども達や家族連れが
楽しめる、体験型ガラス工房の4
月の一部オープンを目指し施設の
整備を進めるとともに、将来、「坂
東ガラス」として、全国に知れ渡
るような工芸品の開発を目指し取
り組んでまいります。

来年3月には圏央道坂東イン
ターチェンジの開通が予定されて
います。圏央道の開通は産業の活
性化や都心との交流が一層活発に
なるとともに、企業を誘致するこ
とで、就業場所や税収の確保が期
待できます。半谷・富田工業団地
につきましては、本年中の一部分
譲開始を目指し整備を進めてまい
ります。また、以前から誘致活動
を進めてまいりました圏央道の
パーキングエリアにつきましても、
弓田地区への設置が決定しました。
工事は数年後になりますが、パー
キングエリアの隣接地に一般道か

からも利用できる農産物直売所や飲
食施設などを整備し、観光や特産
品のPRを行うなど地域活性化に
取り組んでまいります。

そのほか、認定こども園の整備
や産科・産婦人科の医師養成補助
金や開業資金の貸付制度の制定な
どを行いました。今後も安心して
子育てができるまちづくりを目指
し、子育て支援体制の整備や医療
体制の充実を図ってまいります。

市の財政事情は依然として厳し
い状況にありますが、農業を中心
に商業、工業をバランスよく発展
させ、活力あふれる坂東市づくり
を推進し、子育て支援、学力向上
対策や教育環境の整備、福祉の充
実、農商工業の活性化など、次代
を担う子どもたちが夢と希望に満
ちあふれた活気あるまちづくりに
取り組んでまいります。

結びに、市民のみなさまのご健
勝とご多幸を心よりご祈念申し上
げまして、新年のごあいさつとい
たします。

平成27年1月1日から産科医療補償制度の改正に伴い、出産育児一時金と産科医療補償制度掛金が変更されました。これまで、出産に伴い、出産育児一時金と産科医療補償制度掛金を合わせた42万円を支給してきました。

制度改正により、支給総額に変更はありませんが、産科医療補償制度掛金が3万円から1万6千円に減額となり減額分1万4千円が出産育児一時金に上乗せされ、39万円から40万4千円に拡充されます。



国民健康保険 からの お知らせ

出産育児一時金

産科医療補償制度が改正されます

出産育児一時金

出産に要する経済的負担を軽減するため、妊産婦のかたが加入している健康保険から一定の金額が支給される制度です。

産科医療補償制度

分娩に関連して発症した脳性まひの赤ちゃんやその家族を、出産後も引き続きサポートすることを目的にするもので、一定の条件に該当する場合に補償する制度です。

◆補償対象

- ・ 出生体重1400g以上かつ在胎週数32週以上、または在胎週数28週以上かつ所定の要件に該当する場合
- ・ 身体障害者等級1・2級相当の重症者

※先天性要因などの除外基準に該当する場合を除く

出産育児一時金

産科医療補償制度掛金の 支給額

引き続き、支給額は42万円に変更ありませんが、産科医療補償制度掛金と出産育児一時金の内訳が変更となります。



出産育児一時金

産科医療補償制度掛金

支給額

改正前 39万円 + 3万円 = 42万円

改正後 40万4千円 + 1万6千円 = 42万円

※在胎週数が22週に達していない分娩や、産科医療補償制度に加入していない医療機関での分娩の場合は、39万円から40万4千円の支給に改正されます。

国民健康保険にご加入のかたへ 所得の申告をお願いします！

- 平成27年度の国民健康保険税は、平成26年中の所得などにより算定されます。
 - 国民健康保険税は所得が無いかたにも課税されますが、所得が一定以下の場合、国民健康保険税が軽減される制度があります。
 - 軽減を適用するには所得の申告がされていることが条件となりますので、所得が無いかたについても、必ず申告してください。
- ※申告の方法は4ページの「市民税・県民税の申告について」をご覧ください。

■お問合せ 保険年金課 岩井仮設庁舎 内線 1732

平成27年度

市民税・県民税の申告について

平成27年1月1日現在、坂東市に住所のあるかたは収入の有無にかかわらず、市民税・県民税申告書を提出しなければなりません。次の事項を参照のうえ、平成26年中の所得などについての申告をお願いします。

申告書の提出期限は

3月16日(月)です

申告期限が近くなると会場が混雑しますので、お早めに申告してください。

次に該当するかたは
市民税・県民税の

申告の必要はありません

◆所得税の確定申告書を提出するかた

◆給与所得または公的年金所得のみのかた(支払者が支払報告書を市役所に提出しているかた)。ただし、他の所得がある場合や所得控除の追加、変更がある場合は申告が必要になります。
※所得税の確定申告は不要でも、市民税・県民税の申告

申告相談の時に

お持ちいただくもの

◆申告書及び印かん

◆収入及び所得の分かるもの
○給与所得者及び年金所得者は、「平成26年分の源泉徴収票」(源泉徴収票が発行されない場合は、事業主からの給与支払証明書または給与明細書)

○給与所得以外のかたは、収入金額・必要経費の算定基礎となるもの
※「収支内訳書」を必ず記入してご持参ください。

◆所得控除の分かるもの
○国民年金、生命、地震の各

保険料の控除証明書

○障害者手帳など、その他所得控除の分かる証明書など
○医療費の領収書と保険金などで補てんされる金額の分かるもの

※医療費控除は、事前に「医療費の明細書」へ医療を受けた人ごとの病院・薬局別に支払った医療費を記入してご持参ください。

◆申告相談会場に持参
◆課税課あてに郵送
〒30610692
坂東市岩井4365番地
坂東市役所課税課市民税係
※申告書は課税課(岩井仮設庁舎)、窓口センター(猿島庁舎)及び申告相談会場にあります。

申告相談会場のご案内

会場	受付日	受付時間
猿島庁舎 2階第1会議室 ☎0297(44)3022 ☎0280(88)1615 (申告期間専用)	2月9日(月) ～16日(月) (土・日・祝日を除く)	午前9時～11時 午後1時～4時 受付順の個別相談となります。
岩井公民館 2階会議室 ☎0297(35)8222 (申告期間専用)	2月17日(火) ～3月16日(月) (土・日を除く)	

※地区にかかわらず、猿島庁舎と岩井公民館のどちらでも申告することができます。

■お問合せ

課税課市民税係 岩井仮設庁舎 内線 1754・1756

※申告相談期間中(2月9日～3月16日)は各申告相談会場にお問い合わせください。

確定申告などを されるかたへ

するか電子申告をご利用ください。

■お問合せ

古河税務署
〒30618686
古河市北町5番2号
☎0280(32)4161

申告相談会場では、簡易な所得税の確定申告のみを受け付けています。配当・譲渡所得・青色申告・消費税などの申告があるかたは、古河税務署に提出(郵送可)

住民税(市民税・県民税)の

主な改正点

◆住宅借入金等特別控除の延長・拡充
個人住民税における住宅借入金等特別控除の対象期間について、平成26年1月1日から平成29年末まで4年間延長

◆お問合せ
課税課 岩井仮設庁舎
内線1754

住宅借入金等特別控除の延長・拡充

	改正前	改正後	
居住年月日	～平成25年12月31日	平成26年1月1日～3月31日	平成26年4月1日～平成29年12月31日
個人住民税控除限度額	所得税の課税総所得金額等の5% 最高97,500円	所得税の課税総所得金額等の5% 最高97,500円	所得税の課税総所得金額等の7% 最高136,500円

※個人住民税の住宅借入金等特別控除は、所得税額から控除しきれない場合に限度額の範囲内で住民税から控除されるものです。

公的年金の

源泉徴収票

国民年金、厚生年金などの老齢・退職年金は、所得税法上の雑所得として課税の対象になっていきます。

そのため、老齢年金を受けているかたには、1年間の年金の支払総額などを記載した「源泉徴収票」が1月末日まで届くよう送付されますので、確定申告の際に提出してください。

紛失した場合は再発行できますので、年金事務所または年金相談センターにお問い合わせください。

なお、障害年金・遺族年金は、課税の対象となっていないため、源泉徴収票は送付されません。

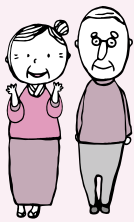

◆お問合せ

下館年金事務所

☎0296(25)0829

古河税務署からのお知らせ

◆確定申告書は
自宅で作成できます！

確定申告期間中の申告会場は大変混雑し、長時間お待ちいただくこととなります。

国税庁ホームページ「確定申告書等作成コーナー」を利用すれば、ご自宅で確定申告書等が作成できます。詳しくは、国税庁ホームページをご覧ください。

国税庁ホームページ
www.nta.go.jp

◆確定申告の相談及び
申告書の受付について

平成26年分の所得税及び復興特別所得税の確定申告の相談及び申告書の受付は、2月16日(月)から3月16日(月)までです。還付申告については、2月15日(日)以前でも行えます。

平成26年分の個人事業者のかたの消費税及び地方消

費税の確定申告は、3月31日(火)が申告・納付の期限となっています。

古河税務署の閉庁日(土・日・祝日)は、税務署では相談及び申告書の受付を行っておりません。

◆復興特別所得税

確定申告書への復興特別所得税額の記載漏れにご注意ください。

平成25年分から平成49年分までは、所得税と併せて復興特別所得税の申告及び納付をすることとされています。

復興特別所得税の額は、各年分の基準所得税額に2.1%の税率を掛けて計算した金額です。

◆お問合せ

古河税務署
個人課税第一部門

☎0280(32)4161

平成27年度から

軽自動車税の税率が変わります

税制改正にともない、平成27年度より軽自動車税が下表のとおり改正されます。

また、3輪及び4輪以上の軽自動車のうち、新車登録から13年を経過した車両については、平成28年度から経年重課が適用されます。

※ただし、今後の税制改正により税額が変更となる場合があります。

◆使用していない車両は

廃車の手続きを

軽自動車税は、毎年4月1日現在の所有者に課税されます。使用していない車両がありましたら、お早めに廃車や名義変更の手続きを行ってください。



◆新車登録の確認方法

新車登録(検査年月)は自動車検査証に記載してあります。なお、初年度検査が平成15年10月14日以前の車両の場合、検査年のみの記載で検査月が記載されていません。その場合には、その年の12月を検査年月とします。

◆経年重課車両

平成14年以前に新車登録された軽自動車は、平成27年12月(平成27年度中)に13年を経過するため、平成28年度より経年重課税率が適用されます。経年重課税率について、軽4輪(自家用・乗用)の例を坂東市ホームページ内で掲載しています。ご確認ください。

ホームページアドレス

<http://www.city.bando.jp/>

平成27年度以降の税額表

■原動機付自転車、小型特殊自動車、2輪の軽自動車・小型自動車の税額

種別		税額(年額)	
		改正前 (平成26年度まで)	改正後 (平成27年度から)
原動機付自転車	50cc以下	1,000円	2,000円
	90cc以下	1,200円	2,000円
	125cc以下	1,600円	2,400円
	3輪以上 20cc超 50cc以下(ミニカー)	2,500円	3,700円
小型特殊自動車	農耕作業用	2輪	1,600円
		4輪	1,000cc以下
	1,000cc超		3,100円
特殊作業用(フォークリフトなど)	4,700円	5,900円	
軽自動車	2輪 125cc超 250cc以下	2,400円	3,600円
	ボートトレーラー		
2輪の小型自動車 250cc超		4,000円	6,000円

■3輪以上の軽自動車の税額

種別		税額(年額)			
		改正前 (平成26年度まで)	改正後		
			(1)平成27年3月31日以前に新車登録をした車両	(2)平成27年4月1日以降に新車登録をした車両	(3)新車登録から13年以上経過した車両(経年重課・平成28年度以降)
3輪のもの		3,100円	3,100円	3,900円	4,600円
4輪以上のもの	自家用	乗用	7,200円	7,200円	10,800円
		貨物	4,000円	4,000円	5,000円
	営業用	乗用	5,500円	5,500円	6,900円
		貨物	3,000円	3,000円	3,800円

■お問合せ 課税課 岩井仮設庁舎 内線 1758

子育て支援センター 2月の予定

子育て支援センターでは楽しい催しを計画し、みなさんのお越しをお待ちしています。相談も受け付けていますのでお気軽にお越しください。

☆子育て支援センターってどんなところなの？

- ◎利用対象者は、就学前の子どもたちとその保護者(父・母・祖父母等)です。
- ◎育児教室や親子活動等の開催や、地域の子育て関連情報を提供します。
- ◎子育ての不安や悩み・育児相談(電話・来園等)を実施しています。

★印・・・予約が必要です
※詳しい内容や時間は、各園に直接お問い合わせください。

園名	月	火	水	木	金
	2	3	4	5	6
あかつき		鬼のお面作り 10:00 ~			
岩井		★節分を楽しもう! 10:00 ~			
小山		豆まき集会 10:20 ~	★歯科相談 9:50 ~	※AL O~HA★ 10:30 ~	
さしま					★さしまカフェ 10:00 ~
サンキッズ	豆まき大会 10:30 ~	親子リトミック 10:00 ~	アスレチック遊び 10:30 ~	折り紙遊び 10:30 ~	折り紙遊び 10:30 ~
すずのき		豆まき 9:30 ~			
ふたば		豆まき会 10:30 ~	発育測定 10:00 ~	出張お話し会 10:30 ~	
若草	折り紙 10:30 ~	豆まき大会 10:00 ~	折り紙 10:30 ~	フーしてポン! 10:30 ~	リズム遊び 10:30 ~
	9	10	11	12	13
あかつき				休館	休館
岩井				※AL O~HA★ 10:30 ~	
小山	チェリークラブ 10:30 ~	★みるくちゃん 10:20 ~			いちごちゃん 10:20 ~
さしま					★さしまカフェ 10:00 ~
サンキッズ	お話し会 10:30 ~	★ボンボン動物作り 10:30 ~ 限定5組			★ボンボン動物作り 10:30 ~ 限定5組
すずのき	おはなし会 10:00 ~	おはなし会 10:00 ~			おはなし会 10:00 ~
ふたば	★おひな様作り 10:30 ~	★おひな様作り 10:30 ~			★おひな様作り 10:30 ~
若草	指先遊び 10:30 ~	指先遊び 10:30 ~			リズム遊び 10:30 ~
	16	17	18	19	20
あかつき					
岩井		★ミニ映画会 10:00 ~		★著者本人による読み聞かせ 10:00 ~	
小山	★メディカルヨガ 10:20 ~	※ちよこクラブ 10:00 ~		めろんちゃん 10:20 ~	3B親子体操 10:20 ~
さしま		★さしまレストラン 10:00 ~			★さしまカフェ 10:00 ~
サンキッズ	お話し会 10:30 ~	おひなさま制作 0・1才児 10:30 ~	親子ふれあい体操 10:00 ~	おひなさま制作 2才児 10:30 ~	楽器遊び 10:30 ~
すずのき		ママ友のつどい 10:30 ~			★たんじょう会 10:00 ~
ふたば	親子ピクス 10:00 ~		発育測定 10:00 ~	誕生会 10:30 ~	
若草	身体測定 10:30 ~	身体測定 10:30 ~	身体測定 10:30 ~	お店屋さんごっこ 10:00 ~	お店屋さんごっこ 10:00 ~
	23	24	25	26	27
あかつき		身体測定・スタンプ 10:00 ~			
岩井					
小山	3月のイベント予約スタート 10:00 ~	※みんとクラブ			誕生会 9:50 ~
さしま		★ランプシェード作り 9:30 ~			★さしまカフェ 10:00 ~
サンキッズ	★お母さんの和太鼓 10:00 ~ 限定12組	親子リトミック 10:00 ~	スタンプ遊び 10:30 ~	スタンプ遊び 10:30 ~	★観劇会 10:20 ~ 限定10組
すずのき	★すずのきランチ 10:30 ~	身体測定 10:00 ~	身体測定 10:00 ~	身体測定 10:00 ~	身体測定 10:00 ~
ふたば	風船で遊ぼう 10:30 ~	風船で遊ぼう 10:30 ~	お買い物ごっこ 10:30 ~	お買い物ごっこ 10:30 ~	
若草	ひな人形制作 10:30 ~	ひな人形制作 10:30 ~	ひな人形制作 10:30 ~	パネルシアター 10:30 ~	リズム遊び 10:30 ~
あかつき					
岩井	※休館日以外の月~金曜日は、園庭・施設開放をしていますのでイベント以外の日もお気軽におこしください。専門のスタッフがお待ちしております。				

お問合せ・連絡先

あかつき保育園

大谷口 1037
☎0297(38)0101
午前9時~午後2時

岩井保育園

岩井 2720-8
☎0297(35)1555
午前9時30分
~午後2時30分

小山保育園(さくらの森)

小山 123
☎0297(30)2241
午前9時~午後2時

さしま保育園

生子 2220
☎0280(88)7505
午前8時~午後1時

サンキッズいわい保育園 (キッズクラブ)

岩井 4678-3
☎0297(44)5455
午前9時~午後2時

すずのき保育園

長須 3746
☎0297(35)4501
午前9時~午後2時

認定こども園 ふたば

岩井 2211-25
☎0297(38)7272
午前9時~正午
午後2時~午後4時

若草明德保育園

逆井 3503-14
☎0280(88)8000
午前9時~午後2時

衆議院小選挙区

候補者名	政党名	坂東市の得票数	7区総得票数	結果
なかむら喜四郎	無所属	15,893 票	88,393 票	当選
ながおか 桂子	自由民主党	11,317 票	65,638 票	比例
白畑 いさむ	日本共産党	2,675 票	18,883 票	

※比例は、比例代表で当選

衆議院比例代表

政党名	坂東市の得票数	政党名	坂東市の得票数
民主党	3,461 票	生活の党	583 票
維新の党	3,478 票	公明党	4,701 票
次世代の党	400 票	幸福実現党	197 票
自由民主党	12,979 票	社会民主党	384 票
日本共産党	2,519 票		

茨城県議会議員【定数 1】

候補者名	政党名	得票数	結果
石塚じんたろう	自由民主党	無投票	当選

坂東市議会議員【定数 20】

候補者名	政党名	得票数	結果
そめや 栄	無所属	2,160 票	当選
はとみ 晶弘	無所属	1,915 票	当選
渡辺 のぼる	無所属	1,701 票	当選
石山 みのる	無所属	1,624 票	当選
はりがえ 秀吉	無所属	1,590 票	当選
ごとう 治男	無所属	1,529 票	当選
木村 敏文	無所属	1,519 票	当選
はやし 順藏	無所属	1,465 票	当選
青木 かずゆき	無所属	1,435 票	当選
風見 よしふみ	無所属	1,298 票	当選
のぐち 理平	無所属	1,296 票	当選
桜井 ひろみ	公明党	1,281 票	当選
根本 まもる	無所属	1,225 票	当選
ふじの 稔	日本共産党	1,201 票	当選
滝本 かずお	無所属	1,180 票	当選
まきし 修	公明党	1,116 票	当選
風見 まさかず	無所属	1,093 票	当選
滝本 てるよし	無所属	1,023 票	当選
石川 かんじ	無所属	1,023 票	当選
青木 ヒロミ	無所属	1,001 票	当選
かなくぼ 幸男	無所属	897 票	
かざみ 正典	無所属	781 票	
すぎむらひろみ	無所属	429 票	
古宮 良一	無所属	399 票	

第47回衆議院議員総選挙 茨城県議会議員一般選挙 坂東市議会議員一般選挙

結果

12月14日に行われた各選挙の投票率は、衆院選が68・79%（小選挙区）、市議選が68・99%でした。なお、県議選は無投票となりました。また、市議選は定数が2削減され20となりました。開票結果は次のとおりです。

■お問合せ

坂東市選挙管理委員会 岩井仮設庁舎（総務課内） 内線1292

すみつかれ郷土料理コンテスト

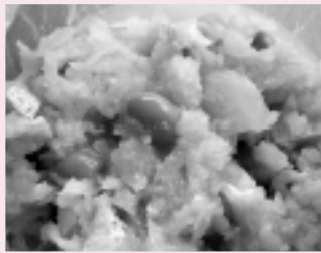

2月22日開催 場所 市民音楽ホール
ベルフォーレ

各家庭によって、味や製法、材料が異なり、同じ「すみつかれ」の料理でも違う味に出会うこともあります。あなたの自慢の「すみつかれ」を応募してください。



★応募規定

- ・料理のレシピを公開することを了承していただけるかた
- ・コンテスト開催日に審査試食用(1口サイズ)50人前程度ご持参いただけるかた
- ・すみつかれ郷土料理コンテストの決勝審査に出場可能なかた
- ・個人、グループ、プロ・アマ、年齢、居住地いずれも問いません。

★応募期限 2月3日(火)まで

★応募方法 所定の応募用紙に必要事項を記載し、メールまたは郵送にて提出

★審査基準 アイデア、インパクト、ヘルシーで栄養バランスに優れているもの

主催：坂東市観光協会

■応募先・お問合せ

〒306-0692 茨城県坂東市岩井 4365 番地
坂東市観光協会(商工観光課内)

☎0297-20-8666 FAX0297-20-8025

メール syouko@city.bando.ibaraki.jp

農林業センサスにご協力ください!!

農林業センサスは、統計法に基づいた基幹統計調査で、国が5年ごとに実施する重要な統計調査です。

農林水産省では、2月1日現在で2015年農林業センサスを実施します。この調査は、我が国の農林業・農山村地域の実態を明らかにするために実施される農林業の国勢調査ともいべき大切な調査で、全国の農家や林家をはじめ、すべての農林業関係者が対象になります。みなさんの調査への御理解と御回答をよろしくお願ひします。



◆調査の内容

農家や林家をはじめ、すべての農林業関係者を対象として、農林業の経営状況などについて調査するもので、結果は国や都道府県、市区町村など各方面にわたり、広く利用できる総合的な統計資料として利活用されます。

◆調査の流れ

- ①1月中旬ごろから調査員がみなさんのお宅や会社などを訪問して、協力を依頼するとともに、聞き取り調査により調査対象か否かを判定します。
- ②調査対象となったかたには、調査票が配布されますので、内容の記入をお願いします。また、対象とならないかたは、聞き取り調査のみで終了となります。
- ③記入いただいた調査票は、調査員が後日回収に伺います。

■お問合せ 企画課 岩井臨時庁舎 内線 3264

花と緑の環境美化コンクール

12月1日、水戸プラザホテルにて第42回花と緑の環境美化コンクールが開催され、学校の部で内野山小学校が県教育長賞を、団体・職場の部で長須交通安全母の会が茨城新聞社長賞を受賞し表彰されました。

また、12月3日に市主催の花いっぱい運動花壇コンクール表彰式が開催され、次の14団体が入賞し表彰されました。

▼団体・職場の部

優秀賞
長須交通安全母の会
グループホームなかよし
蕨打美花クラブ

優良賞

岩井第二小学校
PTA評議員会環境部
大崎地区子ども会
中川地区10支部子ども会
長谷地域資源保全委員会
岩井グリーンランド
フラワー友の会

▼学校の部

優秀賞 内野山小学校
長須小学校
優良賞 七重小学校
岩井第一小学校
南中学校

▼茨城新聞社長賞を受賞した
長須交通安全母の会の花壇



▲県教育長賞を受賞した
内野山小学校の花壇

災害時の

児童引き渡し訓練

11月17日、岩井第二分館と岩井第二小学校共同で、児童引き渡し訓練が行われました。訓練には小学1年生の児童と保護者、第二分館の委員のかた104人が参加。大災害が発生し児童だけの帰宅が困難な状況という想定で行われ、迎えにきた保護者を児童が確認した後に引き渡す手順について訓練しました。

訓練終了後には、参加されたみなさんから、子どもたちのために「これからも訓練を続けてほしい」「マニュアルを作成すべき」など、多くの意見が出されました。



▲一人ひとり確認し、保護者のかたに引き渡しました

神大実小で さつまいも収穫体験



▲リヤカー2台分を収穫した子どもたち

11月27日、神大実小の1・2年生の児童90人が、さつまいもの収穫体験学習を行いました。

体験学習は、自立への基礎作りのため、ほかの人や自然との共生が重要であるとの観点から地域のかたの協力により行われました。

子どもたちは、土から掘り上げたさつまいもを見て感動を共有することで、人とのかわりかたの大切さを体感することができました。

**平成26年度
軟式野球秋季大会**

とき 11月16日
ところ 岩井球場
優勝 赤獅志
準優勝 PINK

第3位 PANTHERS
ランディーズ



▲大会優勝の赤獅志の皆さん



▲大会準優勝のPINK PANTHERSの皆さん

**第9回つくばみらい市
剣道大会**

とき 11月16日
ところ 谷和原中学校体育館
▼小学生団体の部
準優勝 猿島剣友会

先鋒 宮本奈桜
次鋒 鶴巻美花
中堅 中山峻輔
副将 増田陽太
大将 増田羽純



▲大会で活躍した選手の皆さん

**第42回茨城県
ミニバスケットボール
選手権大会**

とき 11月22日～24日
ところ 笠松総合運動公園体育館
▼女子の部
優勝 岩井第一MBC



▲関東大会出場が決定した岩井第一MBCの皆さん

つくばみらい市

少年柔道大会

とき 11月30日
ところ つくばみらい市総合運動公園
▼幼年の部
第3位 稲葉菜也(岩井柔道部)
▼小学1年生の部
優勝 石塚 凜(弓馬田小)

▼小学2年生の部
準優勝 岡安玲佳(岩井二小)
▼小学3年生の部
優勝 菜花 蓮(七郷小)

準優勝 霜田 匠(岩井二小)
▼小学4年生の部

優勝 宮永龍樹(岩井二小)
準優勝 高山徳生(長須小)

第3位 石塚太一(弓馬田小)
▼小学5年生の部

優勝 猪瀬真司(七郷小)
準優勝 倉持日向(岩井二小)

第3位 吉澤冠太(長須小)
▼中学生男子軽量級

準優勝 宮永丈一郎(岩井中)
第3位 杉山拓也(岩井中)

▼中学生男子重量級
第3位 風見俊太郎(岩井中)



▲大会で活躍した選手の皆さん

3 どの地域の火災メールを受信するか設定する

仮登録完了メールの本文に記載されていたリンクにアクセスすると右の画面が表示されます。お住まいの市町村を選択したのち、火災メールをご希望される地域にチェックを入れて【送信】を押します。複数の地域を選択することもできます。また、空メールを送信したメールアドレスが併せて表示されます。

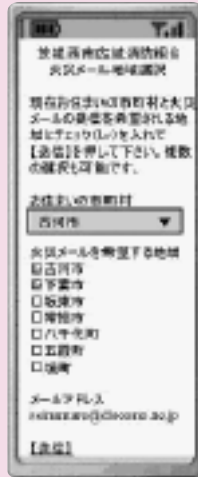

4 受信設定した内容を確認する

3で設定した地域が正しいか再確認画面が表示されます。内容が正しければ【送信】、地域を変更する場合は【修正】を押します。



5 登録の完了(確認)

4で【送信】を押すと登録が完了し、火災メール受信登録完了画面が表示されます。

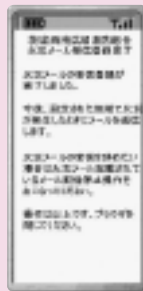

6 登録の完了(登録完了メールの受信)

4で【送信】を押すと登録が完了し、同時に登録完了メールも送信されます。

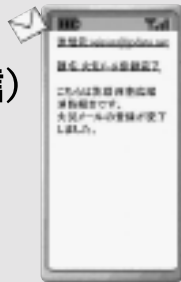

メールの配信をやめるときの手続き

1 受信した火災メールを開く

火災発生の際に受信した火災メールを開きメール文中に記載されている登録取消しを行うリンクを押します。

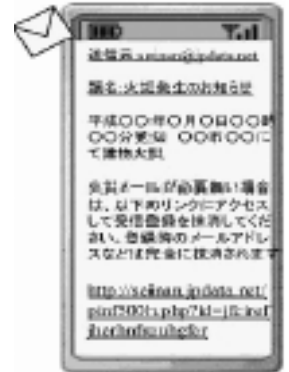

2 登録取消しの確認

1の操作を行うと右の画面になり【取消】を押します。



3 登録取消し完了

登録取消が完了するとメールが送信されます。



以上で、手続き完了です。

メールで火災情報をお知らせします

西南広域消防本部では、現在の電話による火災発生情報案内がつながりにくい状況を解消するために情報発信サービスを行っています。携帯電話などのメール機能を利用したもので、聴覚に障がいのあるかたも利用できます。いち早く火災情報を入手できますので、ぜひご活用ください。

●火災情報の範囲および内容

発生場所【坂東市・古河市・下妻市・常総市(旧石下町区域)・八千代町・五霞町・境町】、火災の種類(建物・車両・その他)が配信されます。

【例】坂東市〇〇付近において建物火災が発生しました。

●火災情報の提供方法

あらかじめ登録してある携帯電話、パソコンなどのアドレスにメールを送信することで情報を提供します。そのため、火災情報の配信を希望するかたは、携帯電話などからアドレスなどの必要事項を登録する必要があります。なお、迷惑メール防止の設定をしている場合は seinan@muse.ocn.ne.jp からのメールが受信できるよう設定を変更してください。

●受信端末の条件および費用

- ・インターネット接続に対応した携帯電話【ドコモ、ソフトバンク、au、Y!mobileなど】
- ・インターネットブラウザを搭載したパソコン
- ・メールの受信料のみ有料となります(受信料は、端末の種類によって異なります)

登録についてのお問合せは…

西南広域消防本部通信指令課

☎0280(47)0135

メール配信の登録手続

1 空メールを送信する

メール配信を受け取りたいかたは、下記のメールアドレスを直接入力するか、QRコードを読み取り携帯電話やパソコンから空メールを(注1参照)を送信します。

●メールアドレス

touroku@seinankasai.jpdata.net

●2次元バーコード(QRコード)



※2次元バーコード(QRコード)の読み取り可能な携帯電話のみ。

▶注1

空メールとは、題名や本文を入力せずに宛名(メールアドレス)だけを入力して送信するメールの呼称です。但し、携帯電話の機種によっては題名・本文を入力しないとメールが送信できない機種もありますので、そのような場合は題名・本文になんらかの文字を入力します。

2 仮登録完了のメールを受信する

空メールを送信すると、まもなく折り返し以下のような仮登録完了のメールが届きます(注2参照)。受信した仮登録完了メールを開きメール本文中にあるリンクにアクセスし、火災メールがほしい地域を登録します。



仮登録完了お知らせメール画面

▶注2

仮登録完了のメールが届かない場合は、携帯電話のメール受信の制限で、seinan@muse.ocn.ne.jp からのメールを受取れない状態であることが考えられます。seinan@muse.ocn.ne.jp からのメールを受取れるよう設定を行い再度空メール送信から操作をやり直してください。

食育

親子cooking

おやこクッキング

☆朝ごはんを食べよう!
朝ごはんは
元氣のもと! ☆



■ 1人分のエネルギー 48kcal

白菜とわかめのサラダ



【材料 1人分】

- 白菜……………75g
- にんじん……………20g
- きゅうり……………30g
- 生わかめ……………20g
- ねぎ……………5g
- しょうゆ……………小さじ1
- 酢……………小さじ1/2
- ごま油……………小さじ1
- すりごま……………小さじ1
- おろしにんにく……………少々
- さとう……………一つまみ
- 七味唐辛子……………適量

《 作 り 方 》

- ①白菜は細切りにしてサッと茹でる。(シャキシャキ感を残す)
- ②にんじんは細切りにして茹でる。きゅうりも細切りにする。
- ③生わかめは洗って食べやすい大きさに切る。
- ④ねぎはみじん切りにし、○印の調味料と合わせておく。
- ⑤野菜とわかめを④の合わせ調味料で和える。

さしま茶 新聞



~中山元成 特集号~

茶顛 中山翁

元成は明治になってから自宅に「製茶伝習所」を開き、お茶の栽培や製茶の指導に力を入れました。お茶の作り方を書いた「製茶略説」や「茶園栽培大意」などの本も出版しました。年をとってからは自分で「茶顛」と名乗っていたそうです。茶顛(ちゃてん)とは、お茶ぐるいという意味だそうです。元成は、さしま茶に生がいをささげました。

茶顛中山翁製茶紀功碑 (坂東中辺田)
中山元成の経歴を記し、その業績をたたえるために建てられた。



あとがき

ある日見たペットボトルラベルの「伝説」という言葉にとっても興味を持ったことから、おじいちゃんに住んでいる町には昔すごい人がいたんだな!!と思っ

たことがきっかけで中山元成という人を調べてみました。ききんで苦しむ人々を救うためにお茶の改良を望み、その技術を地域の農民たちに広め、地域全体が発展するように努力した人物です。そしてさしま茶を日本茶輸出第一号という伝説のお茶にしたのです。元成の努力によって、さしま茶は今も熱意のある後継者に引きつがれ、活気のあるお茶の産地と成っています。元成の郷土への思いは、今も変わらず引きつがれているのです。その思い、大切にしていきたいと思ひます。

黒内小 4年 今谷 百花

しょうらいのゆめ

将来の夢

future dream



岩井第一小学校 6年
磯山 愛心さん

私の将来の夢は弁護士になることです。弁護士になって困っている人を助け、まちがったことをした人々に正しい心をもってもらうよう活動したいです。

新聞やテレビのニュースでは悲しい事件をよく聞きます。だから弁護士になって人々の心に寄りそうことで温かい気持ちになってもらえたらうれしいです。世の中から悲しい事件がなくなつてほしいと願っています。

この夢に近づけるよう、私自身が正しく優しい心をもって生活していきたいです。



ばいどくとんサマ

短歌

【評】 抜かれたる歯のあとと止血に綿ふくみ細目の先に山茶花の見ゆ
怖さと痛さの為に両眼を閉じていたが、堪え乍ら薄目になると、向うに山茶花が咲いていた。
緊張から安堵感への気持ちがよくでてきている。「血止」を逆にして音感を滑らかにしている。

境内に緋色山茶花華やいて児の髪飾り揺れ佳き日なり
恙なく賀の祝い事かさねきて夫は傘寿に辿り着きたり
葉の散りし大樹仰ぎて花八つ手ツリのごとく夕日遍く
風にもまれ散りゆく白蓮の花びらよ満ちて庭には香り放てり
娘が嫁して暫と安堵の胸の中ぽっかり穴空き力入らず
闇暗き刈田の空に光る飛機受け来し視野の検査に重ねつ
華やかに将門行列ゆく後に馬糞を拾う影武者二人
早朝にひっそりと咲く侘助に声かけながら門扉をあける
残り種近づく私を牛膝とびつきやがる服にズボンに

俳句

一年をかえりみ思ふ柚子湯かな

【評】 冬至の日に柚子湯に入ると万病を防ぐなどといわれる習慣は、江戸時代の
銭湯でも行われていたようです。浴槽に広がる柚子の香りに浸り乍ら一年を
顧りみ新年への心を再生する。

支え合ひ寄りあつて年の暮
触れてみる薄日のさせる枯木山
慎ましく生るに似たり冬桜
朝の日に侘助の花灰白く
忙しさを喜ぶ母の年の暮
櫓田に歎めきたる耕耘機
独り言き返さるる寒さかな
おでん鍋家族の顔の揃ひけり
初春や心に泌みる家族愛

林 秀峰 選

借宿 木村 歌子

今井 清 選
栗原ヤエ子

短歌・俳句の作品を募集します！

皆さんからの短歌や俳句を広く募集します。投稿されるかたは、住所・氏名・年齢・電話番号を記入し、毎月20日までに届くように各選者宛にお送りください。

選者 短歌 今井 清 〒306-0604 幸田新田435 ☎0297(35)2864
俳句 林 秀峰 〒306-0631 岩井4633-1 ☎0297(35)1230

さしま郷土館ミュージズ

猿島資料館・猿島図書館

★ 特別展 ★

『生誕 150年

二世五姓田芳柳

その知られざる画業』

日本近代洋画壇で活躍した二世五姓田芳柳の大回顧展を開催しています。ぜひご覧ください。

(後期展示)

2月22日(日)まで



▶ 朝比奈三郎義秀

★ 天体観望 ★

◎天体講座

『月と金星のランデブーを見よう』

と き 2月21日(土) 午後6時～8時

申込みはお電話でどうぞ。

★ おはなし会 ★

◎おひざの上のおはなし会(乳幼児対象)

と き 毎週木曜日 午前11時～

◎おはなし会(小学生以下対象)

と き 毎週土曜日 午後2時～3時

★ 土曜子ども映画会 ★

と き 毎週土曜日 午前10時～

小学生以下のお子さんを対象にアニメなどのDVDを上映します。

★ ミューズまつり ★

と き 2月21日(土)・22日(日)

映画会、コンサート、押し花のしおり作りなど、さまざまな催し物を行います。お誘い合わせのうえ、ご来館ください。

◆お申込み・お問合せ さしま郷土館ミュージズ

☎0297(44)0055 / 0280(88)8700

インフォメーション コーナー

2月の予定

岩井図書館

★ おはなし会 ★

◎おひざの上のおはなし会(乳幼児対象)

と き 毎週水曜日 午前11時～

◎おはなし会(子ども向け)

と き 毎週土曜日 午後2時～

★ おひろめ BOOKS ★

と き 2月8日(日) 午前9時30分～

ところ 岩井図書館2階・会議室

★絵本の世界を楽しむ会★ ～バレンタインのおかしづくり～

と き 2月8日(日) 午前10時～正午

ところ 岩井公民館調理室

定員 20人(先着順)

対象 5歳～中学生(小学3年生以下は大人同伴)

参加費 300円

申込み 電話または岩井図書館カウンターにて受付

★ 人形劇 ★

『まねっこぎつね』『てぶくろ』

と き 2月11日(水・祝)

第1回:午前11時～

第2回:午後2時～

ところ 市民音楽ホール リハーサル室

出演 坂東こども劇場人形劇団「ロバ座」

入場整理券を岩井図書館で配布中です。(電話も可)

★ おりがみ会 ★

～おひなさまをつくろう～

と き 2月21日(土)午後1時～2時

協力 和紙人形同好会

当日お気軽にご参加ください。

◆お申込み・お問合せ 岩井図書館

☎0297(36)1300

☆2月の休館日 2日(月)、9日(月)、12日(木)、16日(月)、23日(月)

資料整理日のため、猿島図書館は25日(水)、岩井図書館は27日(金)も休館します。

人口と世帯

- 総人口 56,429人(前月比△48)
〈前年同月人口 56,931人〉
男：28,768人(前月比△39)
女：27,661人(前月比△9)
- 世帯数 19,413世帯(前月比△22)
【1月1日現在 住民基本台帳人口】
※住民基本台帳法の改正により、外国人のかたも算入されるようになりました。

12月の交通事故

- 発生件数 16件(164) ●死者 0人(3)
 - 負傷者 20人(220) ※()内は1月からの累計
- 後ろでも 婆ちゃんベルト してくんちよ
(茨城弁交通安全川柳より)

12月の火災

- 発生件数 2件(40) ●建物 2件(18)
 - 車両 0件(7) ●その他 0件(15)
- ※()内は1月からの累計

それ「いいね！」みんなでシェアする 火の用心

市税等2月の納期

固定資産税【4期】
国民健康保険税【8期】
介護保険料【8期】
後期高齢者医療保険料【8期】

*納期限は、3月2日(月)です。

さしま公民館まつり

講座生や自主クラブ員の学習成果を発表します。お子さんからお年寄りのかたまで楽しめる各種の催しがあります。お誘い合わせのうえ、ぜひご来場ください。

- とき 2月20日(金)～22日(日)
午前9時～午後8時
※22日(日)は午後4時まで
- ところ 猿島公民館



- お問合せ 猿島公民館
☎0297(44)3154・0280(88)0835

暮らしの情報

市役所2月の相談日

■市民相談

毎週月・火・水・金/午前9時～午後4時
ただし、9日(月)及び祝日は除きます。

【場所：岩井附属庁舎市民相談室】

※電話でのご相談も受け付けています。
※問合先 秘書広聴課スピード対応室 内線 4224

■消費生活相談(消費生活センター)

毎週月～金曜日/午前9時～午後4時(祝日を除く)

【場所：岩井臨時庁舎商工観光課内消費生活センター】

※電話でのご相談も受け付けています。☎0297(36)2035

■専門相談員の相談

▲行政相談(行政相談委員)

12日 木曜日 午後1時～3時

【場所：岩井附属庁舎市民相談室】

※問合先 秘書広聴課スピード対応室 内線 4224

▲無料法律相談(弁護士)

9日 月曜日 午前10時～午後3時

【場所：岩井附属庁舎市民相談室】

※電話予約制 秘書広聴課スピード対応室 内線 4224

▲結婚相談(結婚相談員)

月曜日・水曜日・15日(日)

【場所：岩井附属庁舎結婚相談室】

※電話予約制 秘書広聴課 内線 1222

▲人権相談(人権擁護委員)

6日 金曜日 午後1時30分～3時30分

【場所：児童福祉センター】

※問合先 社会福祉課<猿島庁舎/内線 2219>

▲女性相談(女性相談員)

10日 火曜日 午前10時～午後3時

【場所：岩井公民館 女性センター】

※電話予約制 市民協働課<岩井臨時庁舎/内線 3252>

▲いばらき就職支援センター出張相談

20日 金曜日 午前10時～午後3時

【場所：中心市街地活性化センター】

※問合先 県西地区就職支援センター ☎0296(22)0163

みんなで創ろう 安心して心豊かに暮らせるまち

誰もが住み慣れた地域で自分らしく安心して生活を送りたいと願っており、地域での支え合いやつながりといった「地域の力」が重要になってきます。



軽スポーツ大会



体かづくり

ウォーキング教室～秋の山歩き～



そば打ち名人！

「交流」「笑顔」「つながる」「広がる」

社会福祉協議会では、地域で自分らしくイキイキと…親しい仲間と共に生きがいのある毎日をすごせるような事業を企画しています。

シニアクラブに入会しませんか♪

みなさんも、楽しく健やかに仲間作りに参加しませんか？

活動の中には、スポーツ大会や芸能大会、旅行など楽しい行事がたくさんあります。

おおむね 60 歳以上のかたであればどなたでも入会できます。

坂東いきいき大学で元気ハツラツ!!

70歳になったら、坂東いきいき大学の学生となって、
「元気」で「^{おとく}老得」な学生生活を楽しみましょう!!

「坂東いきいき大学」では、70歳以上のかたを対象とした入学の受付を随時行っています。この機会にぜひ入学し、各種イベントや街での食事、買い物などを楽しみましょう。

特典①

割引やプレゼントなどのサービスを受けられます。

対象：市内 230 店舗
(のほり旗が目印)

条件：学生証の提示

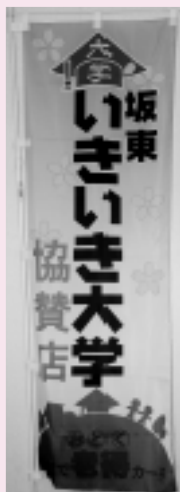

特典②

指定の講座(行事)に出席するとポイントが付きまます。10ポイント貯まった学生には、素敵なプレゼントを贈呈します。



講座の様子

■お問合せ 市民協働課 岩井臨時庁舎 内線 3252

インフルエンザ予防接種を受けましょう

インフルエンザは、かぜに比べて全身症状が強く気管支炎や肺炎を合併し重症化することが多いのが特徴です。発病や重症化を防ぐためには、予防接種を受けることが有効です。

高齢者のかたの予防接種費用の一部助成は1月31日までです。

早めに予防接種を受けましょう。

●予防接種費用一部助成

助成期間…1月31日まで

対象者…満65歳以上のかた

助成回数…期間中1回

助成費用…2,000円

接種場所…県内の協力医療機関

※市外を希望するかたは事前に健康づくり推進課へお越しく下さい

■お問合せ 健康づくり推進課 岩井保健センター内 ☎0297(35)3121



いきいきニュース

岩井庁舎・猿島庁舎共通 ☎0297(35)2121/0280(88)0111

市民健康体操高額貯筋者(銀賞)を表彰



初根貞一 さん(左)
岩佐 章 さん(右)

11月23日、ベルフォーレで、市民健康体操高額貯筋者表彰式が行われ、銀賞に輝いた2人に山下副市長から表彰状と記念品が贈られました。



■ 銅賞受賞者 ■

銀賞受賞者を含め、右記のかたに銅賞の記念品を贈呈しました。表彰対象は、金賞100万円以上、銀賞50万円以上、銅賞15万円以上です。

氏名(申請順)

貯筋残高

田村文夫さん(中里)	425,200円
岩佐 章さん(生子)	527,800円
初根貞一さん(逆井)	570,800円
金子寿一さん(逆井)	375,200円
小川 實さん(蕙打)	189,400円



筋肉を使って貯めよう

貯筋残高!

貯筋残高は市民健康体操を行うと500円、その他の運動で100円、3日間運動しない場合マイナス500円に換算し、貯筋通帳に記載します。

■お問合せ 生涯学習課 総合体育館内 ☎0297(35)1711

お知らせ…今月号より、市民討議会の提言を受け、シニアのかた向けのニュースやお知らせなどをまとめた「広報坂東いきいきニュース」をお届けします。健康維持や生涯学習などにお役立てください。