



広報ばんどう

坂東

No.152

PUBLIC INFORMATION BANDO

2017
(平成29年)

11

坂東市役所 〒306-0692 坂東市岩井4365番地
<http://www.city.bando.lg.jp/>

発行/坂東市秘書広聴課

ふる里さひま古城まつり 盛大に開催



市の花【チャノハナ】



市の木【ケヤキ】



市の鳥【ウグイス】

- 消防ポンプ操法大会 第10分団準優勝 2
- 国民健康保険 医療費について 4
- 国民年金 後納制度について 5
- 市予算 上半期の執行状況 6・7
- 農業委員会 制度改正について 9

消防ポンプ操法県西地区大会 第10分団(内野山地区)が準優勝!!



10月8日、第68回茨城県消防ポンプ操法競技大会県西地区大会が、古河市中央運動公園で開催され、第10分団が見事準優勝を果たし、個人では、1番員・2番員・3番員の3選手が優秀賞に輝きました。準優勝及び個人優秀賞3人の受賞は、昨年の第1分団に続き2年連続の快挙です。

この大会は、県西地区7市3町の10チームが出場、規律や機械器具取扱い動作の正確さや速さを競うもので、第10分団は夜遅くまでの練習を今年4月から重ねてきました。競技が終わると、応援団から大きな拍手と歓声が沸き起こっていました。おめでとうございます。



弾道ミサイルが飛来する 可能性がある場合の対応について

北朝鮮情勢が予断を許さない状況です。日本への武力攻撃事態などへの対処は、国民保護法の規定により、国の指示に基づき国及び地方公共団体が対応することになっています。実際に弾道ミサイルの発射を知らせる警報を聞いた際に、市民のみなさんに取っていただきたい行動についてお知らせします。

弾道ミサイル落下時の 行動について

弾道ミサイルは、発射からわずか10分もしないうちに到達する可能性もあります。ミサイルが日本に落下する可能性がある場合は、国からの緊急情報を瞬時に伝える「Jアラート」を活用して、防災行政無線で特別なサイレン音とともにメッセージを流すほか、緊急速報メールなどにより緊急情報をお知らせします。

- 1 速やかな避難行動
- 2 正確かつ迅速な情報収集

行政からの指示に従って、落ち着いて行動してください。



国民保護ポータルサイト
武力攻撃やテロなどから身を守るために



事前に確認しておきましょう。
http://www.kokuminhogo.go.jp/shiryu/hogo_manual.html

ミサイル落下時には、こちらから政府の対応状況をご覧になれます。



首相官邸
ホームページ
www.kantei.go.jp/



Twitter アカウント
首相官邸災害・危機管理情報
@Kantei_Saigai



Jアラート (例)直ちに避難。直ちに避難。直ちに建物の中、または地下に避難してください。ミサイルが落下する可能性があります。直ちに避難してください。

メッセージが流れたら
落ち着いて、直ちに行動してください

屋外にいる場合 近くの建物の中か
地下に避難
(注)できれば頑丈な建物が望ましいものの、近くになければ、それ以外の建物でも構いません。

建物がない場合 物陰に身を隠すか
地面に伏せて頭部を守る

屋内にいる場合 窓から離れるか
窓のない部屋に移動する

**近くに
ミサイル
落下!**

- 屋外にいる場合：口と鼻をハンカチで覆い、現場から直ちに離れ、密閉性の高い屋内または風上へ避難する。
- 屋内にいる場合：換気扇を止め、窓を閉め、目張りをして室内を密閉する。

落下物などについて

着弾した場合の破片や通過の際の落下物などは、有害物質が付着している場合がありますので、安全が確認・確保できるまでは落下物などには近づかないようにしてください。

詳しくは、国民保護ポータルサイトに掲載されていますのでご覧ください。

<http://www.kokuminhogo.go.jp/>

■お問合せ 交通防災課 ☎0297(21)2180

産業廃棄物運搬車両 一斉検査を実施

10月13日早朝、下総利根大橋有料道路管理事務所駐車場で、県・市・警察による産業廃棄物運搬車両の一斉検査を実施しました。建設廃材などを積載した車両があり、manifestの記載や適正な処理を行うよう指導を行いました。産業廃棄物の不法投棄を見かけましたら、生活環境課までご連絡ください。みなさんのご協力をお願いします。

■お問合せ 生活環境課 ☎0297(21)2189
環境警察署 ☎0280(86)0110(休日・夜間)



坂東市国民健康保険

医療費の状況についてお知らせします

国民健康保険 (国保)とは

病気やけがをしたときに安心して医療を受けられるように、加入者が保険税を負担し、お互いに助け合う制度です。後期高齢者医療制度(原則75歳以上)や社会保険などに加入していないすべてのかたが加入します。国保の医療費は、おもに「病院などに支払う一部負担金(患者負担)」、「国・県からの補助金」、「わたしたちが納める国保税」によってまかなわれています。医療費が増えると患者負担はもちろん、国保税の負担も増えることとなります。

医療費の財源 (イメージ)

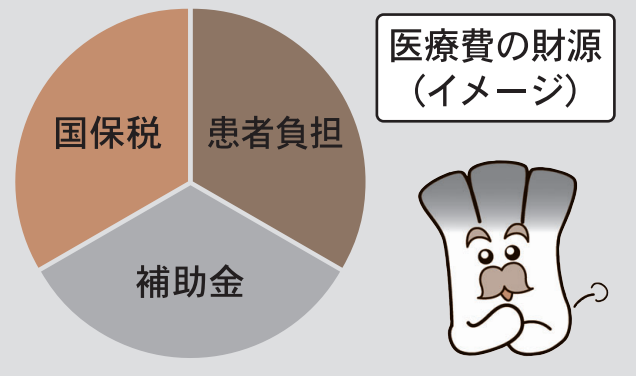

医療費の推移

国保の医療費は、医療の高度化や加入者の高齢化などにより年々増え続けています。現在の医療制度を持続可能なものとするために、わたしたち一人ひとりの医療に対する意識改革が求められています。いま社会保険のかたも退職後は国保に加入することになります。若いうちから自分の健康管理に気を付けましょう。

坂東市国保 1人あたり医療費の推移

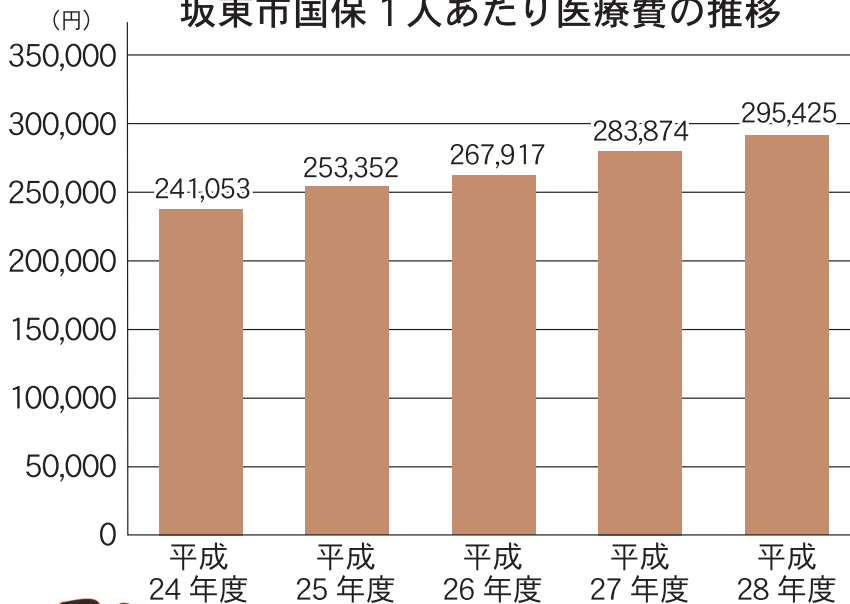

平成24年度と平成28年度を比較すると約23%も増えています

わたしたちにできること

- 生活習慣を見直し、適度な運動、食生活の改善、適度な運動
- 年に一度は健康診断を受けましょう
- 自分自身で健康管理を!

ジェネリック医薬品を活用しましょう

先発医薬品と比べて低価格で提供できるため、患者の負担だけでなく医療費の軽減にもつながります。市では、ジェネリック医薬品に切り替えた場合に削減できる患者負担額を、一定の

対象者に対して年2回(5月、11月)通知をしています。ぜひこの機会にジェネリック医薬品の活用をご検討ください。

■お問合せ

保険年金課
☎0297(21)2187

国民年金保険料の「後納制度」について

過去5年以内に納め忘れた国民年金保険料を納付することで、将来の年金額を増やすことができる「後納制度」が平成30年9月まで実施されています。後納制度を利用することで年金額を増やすことや、年金の受給ができなかったかたが受給資格を得られることがあります。

従来、老齢年金を受け取るためには、保険料納付済期間と保険料免除期間などを合算した資格期間が原則として25年以上必要でしたが、平成29年8月からは、資格期間が10年以上あれば老齢年金を受け取ることができるようになりました。そのため、後納制度を利用し不足している保険料を納めることで、年金の受給ができなかったかたが受給資格を得られる可能性があります。ただし、すでに老齢基礎年金を受給しているかたなどは、後納制度の利用はできません。なお、後納制度を利用するには、お申し込みが必要です。

詳しくは、「ねんきん加入者ダイヤル」またはお近くの「年金事務所」へお問い合わせください。

- お問合せ ・ねんきん加入者ダイヤル ☎0570-003-004
- ・下館年金事務所 ☎0296(25)0829
- ・保険年金課 ☎0297(21)2187

寄附ありがとうございます

9月6日、豊里ゴルフクラブ(つくば市)にて、有限会社東日本クリーンシステム主催によるチャリティーゴルフ大会が開催され、福祉のために活用してほしいと、参加者より集められた募金5万3500円を寄附いただきました。大切に活用させていただきます。

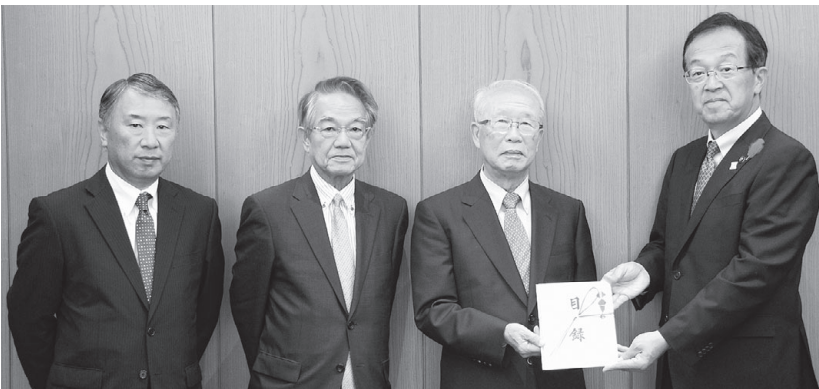

また、10月13日、坂東インター工業団地に分譲契約を締結したトーカイ・パッケージングシステム株式会社から200万円を寄附いただきました。坂東インター工業団地整備事業及び圏央道へのアクセス環境整備などに活用させていただきます。

一般会計〈繰越分を含む〉

●歳入

区分	予算現額	収入済額	収入率(上半期)
市 税	74億2461万4千円	43億7520万4千円	58.9%
国庫支出金	45億3219万5千円	10億8300万7千円	23.9%
地方交付税	41億4400万 円	28億3197万4千円	68.3%
市 債	40億3290万 円	5020万 円	1.2%
県支出金	13億3261万 円	1億3843万9千円	10.4%
繰越金	4億4289万 円	10億5528万6千円	238.3%
その他	31億3327万3千円	10億7661万1千円	34.4%
合 計	250億4248万2千円	106億1072万1千円	42.4%

●歳出

区分	予算現額	支出済額	執行率(上半期)
民生費	77億5789万9千円	34億2088万9千円	44.1%
土木費	57億5950万4千円	9億8539万1千円	17.1%
総務費	30億2867万8千円	11億6689万3千円	38.5%
教育費	25億7252万2千円	8億6430万9千円	33.6%
公債費	20億3335万 円	9億 791万3千円	44.7%
衛生費	16億8341万4千円	6億4211万5千円	38.1%
その他	22億 711万5千円	9億5388万8千円	43.2%
合 計	250億4248万2千円	89億4139万8千円	35.7%

特別会計〈繰越分を含む〉

区分	予算現額	収入済額	
		収入済額	支出済額
国民健康保険	89億 810万5千円	38億7305万3千円	35億 860万9千円
		2億 128万4千円	1億 572万4千円
後期高齢者医療	4億2580万 円	19億5756万1千円	16億4875万1千円
		56万7千円	89万4千円
介護保険	41億3035万2千円	19億5756万1千円	16億4875万1千円
		56万7千円	89万4千円
介護事業	356万 円	56万7千円	89万4千円
		56万7千円	89万4千円
公共下水道事業	20億6756万4千円	5億6457万3千円	4億8545万7千円
		4億8545万7千円	1億8075万2千円
農業集落排水事業	3億3140万 円	1億8075万2千円	1億4516万5千円
		1億4516万5千円	- 円
工業団地整備事業	64億2264万 円	- 円	- 円
		- 円	- 円
土地区画整理事業	4610万 円	1800万 円	340万 円
		1800万 円	340万 円

平成29年度上半期(4月～9月)の
**予算の執行状況を
 お知らせします**

平成29年度の予算は、一般会計、国民健康保険特別会計、介護保険特別会計、公共下水道事業特別会計の4会計で予算の補正が行われ、全会計総額(歳出ベース・平成28年度からの繰り越し分を含む)では、473億7800万3千円となっています(9月末現在)。

水道事業会計

区分	予算現額		収入・支出済額
	収入	支出	
収益的収入及び支出	収入	13億3634万3千円	5億9142万1千円
	支出	12億5206万8千円	3億8578万4千円
資本的収入及び支出	収入	1億 897万5千円	- 円
	支出	5億 935万2千円	2億3808万5千円

※資本的収入が資本的支出に対し不足する分は、過年度分損益勘定留保資金で補っています。

財政健全化法に基づく各種指標をお知らせします 〈平成28年度〉

「地方公共団体の財政の健全化に関する法律」に基づき、財政の健全性を示す4つの指標(健全化判断比率)と公営企業の経営状況を明らかにする指標(資金不足比率)をお知らせします。

●坂東市の健全化判断比率

(単位:%)

指 標	平成27年度	平成28年度	早期健全化基準	財政再生基準
実質赤字比率	—	—	12.95	20.00
連結実質赤字比率	—	—	17.95	30.00
実質公債費比率	7.0	7.0	25.0	35.0
将来負担比率	68.6	90.0	350.0	

●坂東市の資金不足比率

(単位:%)

会 計 名	平成27年度	平成28年度	経営健全化基準
水道事業会計	—	—	20.0
公共下水道事業特別会計	—	—	
農業集落排水事業特別会計	—	—	
工業団地整備事業特別会計	—	—	

坂東市の財政状況は「実質赤字比率」「連結実質赤字比率」「実質公債費比率」「将来負担比率」ともに、「早期健全化基準」を下回っています。なお、「実質赤字比率」「連結実質赤字比率」については、実質収支が黒字となるため、「—」表記となっています。

水道事業会計、公共下水道事業特別会計、農業集落排水事業特別会計及び工業団地整備事業特別会計については、資金不足額がありませんでした。なお、各会計の数値は資金不足とならないため、「—」の表記となっています。

早期健全化基準とは

健全化判断比率のいずれかが「早期健全化基準」の数値を上回ると、破たんの一步手前の状態とされ、財政健全化計画を作成し、財政再生団体にならないよう厳しい対応が求められます。

財政再生基準とは

健全化判断比率(将来負担比率)のいずれかが「財政再生基準」の数値を上回ると、市債の発行が制限され、税金や公共料金の増額、住民サービスの見直しをせざるを得なくなります。

経営健全化基準とは

経営健全化基準を上回った公営企業会計は、経営健全化計画を作成し、厳しい対応が求められます。

■お問合せ 財政課 ☎0297(21)2182



高校生が市議会を傍聴しました

9月15日、岩井高校と坂東総合高校の生徒11人が、市議会一般質問の傍聴を行いました。傍聴後、生徒から「思った以上に市民の安全を常に考えているのが分かった」「雰囲気に緊張感があった」などの感想や、道路の整備、街灯の増設、バスの便を増やしてほしいなど多くの意見が聞かれました。

また、ボランティア活動を通してたくさんの市民と交流を深めることの大切さや、挨拶を欠かさないなど、坂東市をもっと良いまちにするための思いも語ってくれました。

市役所にはフリースペースやカフェなど、市民のみなさんが自由に利用できる場所がたくさんありますので、高校生のみなさんも気軽に足を運んでください。



中学生が自分の思いを主張

9月16日、中学生が日常生活の中で感じたことや考えていることを広く社会に主張することで、中学生の健全育成に対する一般の理解、関心を高めることを目的とした「平成29年度少年の主張茨城県大会」がベルフォーレで開催されました。

当日は、県内の中学生17,641人の応募の中より優秀賞を受賞した10人が発表。当市からは、石塚美彩さん(岩井中3年)、村田わたるさん(南中2年)が発表を行い、それぞれ、「『ピアサポート』の精神を」「大切なものは変わらない」の演題で自分の強い思いを訴えると、会場で見守る同級生や保護者から、大きな拍手が送られました。

農業委員及び農地利用最適化推進委員を募集します

農業委員会等に関する法律の改正に伴い、農地利用の最適化の推進（担い手への農地の集積・集約化、耕作放棄地の発生防止・解消及び新規参入の促進など）の取り組みが農業委員会の必須業務として位置づけられました。

法改正の主な内容

◎農業委員の選出方法が変わりました

選出方法が、選挙による「公選制」から市長が公募を行い市議会の同意を得て任命する「任命制」に変わります。また、農業委員は過半数が認定農業者となるよう、さらに、利害関係のないかた1人以上を任命します。

◎農地利用最適化推進委員が新設されました

農業委員と共に農地利用の最適化の推進に取り組みます。

農地利用の最適化の推進に取り組むため、農業委員及び農地利用最適化推進委員を次のとおり募集します。

	農業委員	農地利用最適化推進委員
募集人数	15人	15人(別表のとおり地区ごとに募集)
任期	平成30年3月22日～ 平成33年3月21日	平成30年4月1日(予定)～ 平成33年3月21日
職務内容	農地の権利移動や転用に係る許認可業務、農地利用の最適化の推進に関する指針作成、農地パトロールなど	農地利用の最適化の推進に関する指針に基づく調査指導業務、農地パトロールなど
委員報酬	月額42,000円	月額37,000円
推薦及び応募方法	規定の様式に必要事項を記載のうえ郵送または持参により農業委員会事務局に提出してください。様式・募集要項は農業委員会事務局及びさしま窓口センターに備え付けるほか、市ホームページからダウンロードすることができます。	
受付期間	平成29年12月1日(金)～平成30年1月15日(月) (土曜・日曜・祝日を除く午前8時30分～午後5時まで)	
その他	農業委員と農地利用最適化推進委員を同時に推薦または応募することができますが両委員を兼ねることはできません。その他詳細につきましては募集要項をご覧ください。	

【別表】 農地利用最適化推進委員の担当地区・募集人数

岩井、弓馬田、飯島、神大実、七郷、中川、生子菅地区 各1人
長須、七重、逆井山、沓掛内野山地区 各2人

■お問合せ 農業委員会事務局 ☎0297(21)2206

県身体障害者

スポーツ大会

坂東市選手団大健闘



▲大会で活躍した選手の皆さん

9月24日、ひたちなか市総合運動公園にて「第55回茨城県身体障害者スポーツ大会」が開催され、県内各地から約500人の選手が参加、各種目で熱戦が繰り広げられました。

市からは、身体障害者福祉協議会から砲丸投げやソフトボール投げなどの競技に11人

の選手が出場、好成績をおさめました。

▼ソフトボール投げ

- 第1位 羽鳥長一(弓田)
- 篠塚敏満(辺田)
- 第2位 関根喜一(辺田)
- 滝本修司(長谷)
- 斉木勝夫(鶴戸)
- 第3位 横島 聡(辺田)
- 高島文夫(逆井)
- 高島紋子(逆井)

▼砲丸投げ

- 第1位 羽鳥長一(弓田)
- 第2位 高島文夫(逆井)
- 関根喜一(辺田)
- 第3位 穴澤修治(香掛)
- 滝本修司(長谷)
- 篠塚敏満(辺田)
- ▼ジャベリックスロー
- 第3位 渡邊民子(岩井)

坂東市民 バスケットボール大会

- とき 10月1日
- ところ 猿島体育館
- 優勝 奈良
- 準優勝 さしまクラブ



第12回

坂東サッカーU-12大会

- とき 8月5日・6日
- ところ 緑のスポーツ広場ほか
- 準優勝 岩井オーレFC



第38回少林寺流錬心館 小林師範杯演武会

- とき 8月27日
- ところ 岩井中学校

◎型試合

- ▼幼児の部
- 第3位 山口 雛



- ▼高校・一般女子の部
- 第3位 青木一花(坂東総合高)
- 西坂明美

◎組手試合

- ▼高校・一般女子の部
- 準優勝 青木一花(坂東総合高)
- 第3位 西坂明美
- ▼シニアの部(男子)
- 準優勝 金久保好之



▲大会で活躍した選手の皆さん

第12回

坂東市剣道大会

- とき 8月27日
- ところ 猿島体育館
- ▼小学2年生の部
 - 優勝 花島七斗(七重小)
- ▼小学3年生の部
 - 優勝 金子 稚(逆井山小)
- ▼小学4年生の部
 - 優勝 中山蒼太(逆井山小)
- ▼小学5年生の部
 - 優勝 増田晴斗(猿島剣友会)
- ▼小学6年生の部
 - 優勝 木村優花(香掛小)
- ◎中学生男子
 - ▼中学生から始めた生徒の部
 - 優勝 藤森柊羽(東中)
 - ▼1年生の部
 - 優勝 中村亮介(猿島中)
 - ▼2年生の部
 - 優勝 中山峻輔(猿島中)
 - ▼3年生の部
 - 優勝 木村公大(猿島中)
- ◎中学生女子
 - ▼1年生の部
 - 優勝 秋森 心(猿島中)
 - ▼2・3年生の部
 - 優勝 増田羽純(猿島中)



▲大会優勝の神大実キングスの皆さん

坂東市学童野球
秋季ドリウムカップ

- ▼高校生女子の部
 - 優勝 沼尻真奈美(猿島剣友会)
- ▼一般男子の部
 - 優勝 鶴見正喜(猿島剣友会)
- とき 8月26日・27日
- ところ 宝堀球場ほか
- 優勝 神大実キングス
- 準優勝 七郷ジャイアンツ
- 第3位 さしまJr.クラブ



▲大会第3位のさしまJr.クラブの皆さん



▲大会準優勝の七郷ジャイアンツの皆さん



▲大会準優勝のPINK PANTHERSの皆さん



▲大会優勝のレッドチャップスの皆さん

平成29年度
軟式野球秋季大会

- とき 9月3日
- ところ 筑西市関城体育館
- ▼小学1年生の部
 - 第2位 相澤清斗(岩井一小)
- ▼小学6年生男子の部
 - 第2位 菜花 蓮(七郷小)



▲大会で活躍した選手の皆さん

第33回
関城少年柔道大会

- とき 8月27日～10月15日
- ところ 岩井球場ほか
- 優勝 レッドチャップス
- 準優勝 PINK PANTHERS
- 第3位 レッドゾーン
- 坂東 HOPEASTROS

小選挙区

投票状況

	有権者数	投票者数	投票率
男	22,690 人	12,160 人	53.59 %
女	22,197 人	11,829 人	53.29 %
計	44,887 人	23,989 人	53.44 %

投票総数	有効投票	無効投票	持ち帰り
23,989 票	23,394 票	595 票	0 票

候補者名	政党名	坂東市の得票数	7区総得票数	結果
なかむら 喜四郎	無所属	10,779 票	77,719 票	当選
ながおか 桂子	自由民主党	10,374 票	62,617 票	比例
石嶋 いわお	日本共産党	2,241 票	18,308 票	

比例代表

政党名	坂東市の得票数	政党名	坂東市の得票数
希望の党	4,381 票	公明党	3,812 票
立憲民主党	3,109 票	社会民主党	183 票
日本維新の会	525 票	自由民主党	9,603 票
幸福実現党	145 票	日本共産党	1,351 票

第48回衆議院議員総選挙

10月22日に行われた衆議院議員総選挙の市内投票率は、53・44%（小選挙区）でした。開票結果は次のとおりです。

■お問合せ

坂東市選挙管理委員会（市役所総務課内）

☎0297(21)2178

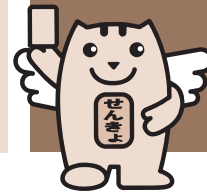

各投票所の投票状況

投票区	有権者数	投票率
岩井第一投票区	2,447 人	48.26 %
岩井第二投票区	1,624 人	51.85 %
岩井第三投票区	1,115 人	51.84 %
岩井第四投票区	2,051 人	49.68 %
岩井第五投票区	3,110 人	45.43 %
岩井第六投票区	1,720 人	43.66 %
弓馬田第一投票区	1,013 人	57.75 %
弓馬田第二投票区	1,220 人	52.87 %
飯島第一投票区	622 人	67.85 %
飯島第二投票区	875 人	57.94 %
神大実第一投票区	1,087 人	57.22 %
神大実第二投票区	1,273 人	54.67 %
神大実第三投票区	1,065 人	59.06 %
七郷第一投票区	1,301 人	54.04 %
七郷第二投票区	1,614 人	54.83 %
七郷第三投票区	1,021 人	58.47 %
中川第一投票区	1,631 人	56.16 %
中川第二投票区	763 人	57.14 %

投票区	有権者数	投票率
中川第三投票区	1,975 人	52.15 %
長須第一投票区	1,129 人	51.46 %
長須第二投票区	175 人	55.43 %
長須第三投票区	1,354 人	58.35 %
七重第一投票区	826 人	54.48 %
七重第二投票区	1,701 人	51.21 %
七重第三投票区	860 人	56.51 %
生子投票区	1,666 人	59.24 %
菅谷投票区	1,087 人	56.95 %
逆井第1投票区	1,060 人	58.02 %
逆井第2投票区	815 人	53.01 %
逆井第3投票区	656 人	60.82 %
山第1投票区	838 人	53.22 %
山第2投票区	444 人	53.83 %
杓掛第1投票区	1,804 人	54.49 %
杓掛第2投票区	871 人	44.43 %
杓掛第3投票区	1,150 人	58.96 %
内野山投票区	905 人	51.49 %

坂東市猟友会射撃部 県大会準優勝



9月23日、坂東市猟友会射撃部のみなさんが、笠間市の県営射撃場で開催された「茨城県安全狩猟射撃決勝大会」トラップ団体の部において、見事準優勝に輝きました。

田村静夫さん(七郷)、後藤剛さん(長須)、中村操さん(神大実)の3人1組で出場したトラップ競技は、15m先からランダムに飛び出してくるクレー(皿)を狙い撃つもので、1点2点が勝敗を決める非常にプレッシャーのかかる競技です。優勝したチームの得点にわずか3点差での準優勝に「同大会は数年前に第3位。今年は準優勝でしたが、優勝するチャンスは大いにあった。来年はぜひ初優勝を飾りたい。」と力強く語ってくれました。

ばらばらとやま

短歌

鶏のかんむりよりもなお紅くけいとうの花重たげに咲く
【評】すっかりとした写生歌。「重たげ」に花の存在感と心情が表現されている。落ち着いてゆつたりと堂々と咲いている。眺めている作者の安定した心も分かる。鶏頭の花の歌として上出来だろう。

叩かずも自ずと扉開かれて後期高齢と言う路に誘わる
沓掛 木村 愛子

思ひ出は善し悪しあれどそれぞれにわが生きざまの足跡なりき
沓掛 倉持かよ子

息災を願って配る紅白の帯解き餅のかたち瓢箪
長谷 荒井 勝

「いよいよだ、たのむ」と告げてその晩に母は逝きたり百歳にして
駒 内海 妙子

「お月見よ」遠方からの孫の声凝りし体をほぐす電話機
長 須 藤井 久子

「虎の尾」と別名を持つサンセベリア八年経ちて花の咲きたり
山 栗原ヤエ子

徳川の政易のごと民進の議員ら哀れ、城・祿を挽がれ
内野山 木村 仁

けんちゃん汁何故かすぐ食べたいと夫が笑顔で芋を掘り出す
長 須 倉持 春子

二人の孫夫に抱かれてトラクター目を輝かせハンドルにぎる
岩 井 石塚よう子

いつの間にこんなに大きくなったのと葉裏に潜むウリ見つけたり
長 須 藤井登志江

俳句

コスモスの風に押されて一輪車
矢作 茂呂 忠男

【評】秋の日差しとなりコスモスがいたる処に咲き乱れている。一輪車の子供とコスモス
ただそれだけの景だが内容が絶妙に支え合って秋の田園風景が広がった。

路地出でて芒の風に歩きけり
借宿 木村 歌子

秋しぐれ計報に友の顔うかぶ
平八新田 吉岡 耿

日蔭れば日差しが欲しと草の花
長 須 吉沢とみ江

風熄みていづくへ帰る赤蜻蛉
岩 井 林 きよ子

思ふまま一升瓶にすすき挿す
岩 井 五十嵐三男

驚一羽村人細き火を囲む
長 須 平田 徳三

長瀬のライン下りや紅葉濃し
長 須 滝本 和子

一村を明るくしたり蕎麦の花
寺 久 張替みさの

コスモスにシルバーカーの触れて行く
幸 田 直江 伸男

雨に堪へ風にも堪へて秋ざくら
半 谷 木村 隆

豊年や将門太鼓天へ打つ
岩 井 齊藤 隆

短歌・俳句の作品を募集します！

皆さんからの短歌や俳句を広く募集します。投稿されるかは、住所・氏名・年齢・電話番号を記入し、掲載希望月の前月20日までに届くように各選者宛にお送りください。

選者 短歌 今井 清 〒306-0604 幸田新田435 ☎0297(35)2864
俳句 林 秀峰 〒306-0631 岩井4633-1 ☎0297(35)1230

子育て支援センター 12月の予定

☆子育て支援センターってどんなところなの？

- ◎利用対象者は、就学前の子どもたちとその保護者(父・母・祖父母等)です。
- ◎育児教室や親子活動等の開催や、地域の子育て関連情報を提供します。
- ◎子育ての不安や悩み・育児相談(電話・来園等)を実施しています。

★印・・・予約が必要です
※詳しい内容や時間は、各園に直接お問い合わせください。

園名	月	火	水	木	金
					1
あかつき					
岩井					
小山					たまごちゃん(マタニティーさん) 10:20～
さしま					★さしまカフェ 10:00～
サンキッズ					
すずのき					
ひまわり					
ふたば					
若草					指先遊び 10:30～
	4	5	6	7	8
あかつき			身体測定・スタンプ 10:00～		
岩井	自由遊び 10:30～		★クリスマスカード作り 10:00～		
小山		※ちよこクラブ 10:00～			
さしま		おはなし会 10:00～			★さしまカフェ 10:00～
サンキッズ	★冬の飾りづくり 10:15～		親子たいそう 10:00～		おはなし会 10:15～
すずのき	おはなし会 10:30～	おはなし会 10:30～	おはなし会 10:30～	わらべうた胎教・ベビーマッサージ 10:30～	おはなし会 10:30～
ひまわり	★手型アート・クリスマス(0才) 10:00～	★手型アート・クリスマス(1才) 10:00～	発育測定		★手型アート・クリスマス(2才) 10:00～
ふたば	クリスマスアート	発育測定	親子ピクス 11:00～	★ベビーマッサージ 10:30～	絵本の読み聞かせ 10:30～
若草	クリスマスグッズを作るう 10:30～	クリスマスグッズを作るう 10:30～	クリスマスグッズを作るう 10:30～	クリスマスグッズを作るう 10:30～	小麦粘土 10:30～
	11	12	13	14	15
あかつき	クリスマス三角帽子作り 10:00～			★あかつきココロランチ(5組) 10:30～	
岩井				★たんぼほカフェ 10:30～	
小山	みるくちゃん(6～11か月) 10:20～	※みんとクラブ 10:00～		お正月飾り(2才以上) 10:20～	お正月飾り(0・1才) 10:20～
さしま		★クリスマスリース作り 10:00～			★さしまカフェ 10:00～
サンキッズ		新聞紙あそび 10:15～			
すずのき			★バースディパーティー 10:30～		
ひまわり	親子ピクス 10:00～		★手型アート・クリスマス(3才以上) 10:00～	おはなし会 10:00～	
ふたば		★パーティーグッズ作り(0・1才) 10:00～	★パーティーグッズ作り 10:00～		
若草	身体測定 10:30～	身体測定 10:30～	身体測定 10:30～	身体測定 10:30～	リズム遊び 10:30～
	18	19	20	21	22
あかつき		看護師からのメッセージ～アレルギーについて～ 10:00～			
岩井		身体測定・大型絵本 10:30～			
小山	大きな園庭であそぼう! 10:20～	オープンコンサート 10:20～	お正月飾り(0・1才) 10:20～		★Xmasパーティー 10:20～
さしま		おはなし会(3～5才)・年賀状作り			★さしまカフェ(ケーキトッピング) 10:00～
サンキッズ	ベビマタクラブ 10:30～		★リースづくり 10:15～		
すずのき		ママ友のつどい 10:30～		★クリスマスパーティー 10:00～	
ひまわり	★まわっくりツリー作り(0・1才) 10:00～	★まわっくりツリー作り(2才以上) 10:00～	発育測定	★パルーンシアター 10:30～	
ふたば	★クリスマスイオリンコンサート 10:00～	発育測定		食育講座 10:30～	
若草	花びらこまを作るう 10:30～	花びらこまを作るう 10:30～	花びらこまを作るう 10:30～	★クリスマス会 10:30～	★クリスマス会 10:30～
	25	26	27	28	29
あかつき					
岩井	★クリスマス会				
小山	1月イベント予約スタート 10:00～	誕生会 9:50～			
さしま		身長・体重測定 10:00～			
サンキッズ					
すずのき	わらべうた産後ダンス 10:30～	発育測定 10:30～	発育測定 10:30～	発育測定 10:30～	
ひまわり			誕生会 10:00～		
ふたば		誕生会 10:00～			
若草	年賀状作り	年賀状作り	年賀状作り	年賀状作り	

※休館日以外の月～金曜日は、園庭・施設開放をしていますのでイベント以外の日もお気軽にお越しください。専門のスタッフがお待ちしております。

休館

認定こども園 あかつき保育園

大谷口 1037 ☎0297(38)0101
午前9時～午後2時

さしま保育園

生子 2220 ☎0280(88)7505
午前8時～午後1時

認定こども園 ひまわり

辺田 1188-3 ☎0297(44)8384
午前9時～正午・午後2時～午後4時

岩井保育園

岩井 2720-8 ☎0297(35)1555
午前9時～午後2時

認定こども園 サンキッズ

岩井 4678-3 ☎0297(44)5455
午前9時～午後2時

認定こども園 ふたば

岩井 2211-25 ☎0297(38)7272
午前9時～正午・午後2時～午後4時

小山保育園(さくらの森)

小山 123 ☎0297(30)2241
午前9時～午後2時

認定こども園 すずのき

長須 3746 ☎0297(35)4501
午前9時～午後2時

若草明德保育園

逆井 3503-14 ☎0280(88)8000
午前9時～午後2時

坂東市民のみなさんへ

あなたの声を市政に 市民の声・Eメール

「市民の声」・「Eメール」は、市民のみなさんと一緒に、よりよいまちづくりを目指したいという目的で、市政全般に対するご意見やご要望、ご提案などを市長にお寄せいただくものです。お寄せいただいた内容は、検討させていただき市政に反映していきます。

なお、お寄せいただいたお手紙やEメールには、回答書を送付します。必ず住所・氏名・電話番号をご記入のうえ、郵送またはEメールで送ってください。郵送の場合、差出有効期間内であれば郵便料金はかかりません。

また、Eメールの際には、必ず、件名「市民の声」・住所・氏名・電話番号をご入力してお送りください。

◎ Eメール hisyo@city.bando.ibaraki.jp

■お問合せ 秘書広聴課 ☎0297(20)8265



料金受取人払

岩井局承認

150

差出有効期間
平成31年6月
11日まで

(切手を貼らずに
お出しください。)

306-0690

坂東市岩井四三六五番地
坂東市長
木村敏文 行



市民の声

こえ あなたの声を市政に!

- 坂東市では、より多くの方のご意見をお聞きして市政に反映させたいと考えています。
あなたの市政全般に対するご意見やご要望、ご提案などをお寄せください。

封筒の作り方



①切り取り線に沿って紙面から切り取り、この面が外側になるように中央を折ります。

②あて先を下にして、のりしろを図のように貼り合わせます。

③切手を貼らずそのまま近くのポストへ投函してください。



9月9日・10日、岩井浄化センターにて坂東市下水道展が開催され、施設見学や下水道に関する作品の展示、水処理模型による汚水の浄化などが行われました。

下水道展は、下水道に対する理解と関心を高め、その普及を促進することを目的とし、市内の小・中学生のポスター、作文、書道、標語、新聞など2,058点が展示されました。

会場に訪れた子どもたちは、下水道の施設や仕組みの見学を楽しんでいました。



のりしろ



市民の声

Area for writing citizen feedback, consisting of multiple horizontal dashed lines.

この線に沿って内側に折りたたんで下さい。



Form for personal information with horizontal dashed lines for text entry.

〒

あなたの住所

お名前 男・女 歳

職業 電話番号

※必ずご記入下さい。

のりしろ



のりしろ



★ 企画展 ★

「郷土の偉人三傑一代絵巻 ～平将門・中山元成・間宮林蔵～」

会期 12月24日(日)まで

郷土の偉人3人の業績を描いた絵巻作品を中心に、故郷の風景や風俗、歴史を描き続けた画家 秋山桑人を紹介しています。



▲中山茶頭翁一代絵巻より「製茶の指導励奨」

★ 天体観望 ★

◎「半月と月面クレーターを観察しよう」

11月25日(土) 午後6時～8時

◎「ふたご座流星群の観察ガイド」

12月10日(日) 午後6時～8時

天体望遠鏡を使った月面の観察や流星群の観察方法を解説します。参加のお申し込みは、お電話で。



資料館(郷土館ミュージズ)

インフォメーションコーナー

11~12
月の予定

◆お申込み・お問合せ 岩井図書館

☎0297(36)1300

資料館・猿島図書館

☎0297(44)0055 / 0280(88)8700

★ おはなし会 ★

◎おひざの上のおはなし会(乳幼児対象)

岩井 毎週水曜日 午前11時～

猿島 毎週木曜日 午前11時～

◎おはなし会

岩井 毎週土曜日 午前11時～

猿島

大型絵本や紙芝居など小学生も楽しめるおはなし会です。

★ 特別おはなし会 ★

「クリスマスのおはなし会」

12月16日(土) 午前11時～

猿島図書館 みらいルーム

クリスマスの絵本や紙芝居を読みます。プレゼントもある楽しいおはなし会です。
※当日お気軽にご参加ください。



岩井図書館・猿島図書館

(ベルフォーレ)

(郷土館ミュージズ)

★ ミニ映画会 ★

12月24日(日)

「ベイブ」 午前10時～

「E.T.」 午後2時～

岩井図書館 視聴覚室

先着140人(入場無料)

※11月25日(土)から電話または岩井図書館カウンターで受付いたします。

★ おすすめ本の紹介 ★

「わたしを離さないで」

カズオ・イシグロ／著 <早川書房>

謎の全寮制施設に生まれ育った若者たちの、数奇な運命を感動的に描く。

今年度のノーベル文学賞を受賞したカズオ・イシグロさんの作品です。ほかにも「日の名残り」「忘れられた巨人」などの著作を所蔵しています。



☆12月の休館日 4日(月)、11日(月)、18日(月)、25日(月)

資料整理のため、岩井図書館は20日(水)も休館します。

☆年末年始休館のお知らせ 12月28日(木)～1月4日(木)まで

人口と世帯

- 総人口 55,205人(前月比△65)
〈前年同月人口 55,743人〉
男:28,238人(前月比△18)
女:26,967人(前月比△47)
- 世帯数 20,069世帯(前月比 5)

【11月1日現在 住民基本台帳人口】

※住民基本台帳法の改正により、外国人のかたも算入されるようになりました。

10月の交通事故

- 発生件数 13件(88) ●死者 0人(4)
 - 負傷者 16人(110) ※()内は1月からの累計
- 運転は 夕方からがおっかねえ**
(茨城弁交通安全川柳より)

10月の火災

- 発生件数 0件(26) ●建物 3件(16)
 - 車両 0件(4) ●その他 0件(6)
- ※()内は1月からの累計

火を消して 何気ない日を大切に

市税等12月の納期

固定資産税【3期】
国民健康保険税【6期】
介護保険料【6期】
後期高齢者医療保険料【6期】

*納期限は、12月25日(月)です。

青色決算説明会のお知らせ

税務署では、個人事業者を対象に青色決算書の作成方法や作成にあたっての注意点などについて、説明会を開催します。

説明会で使用する資料は、当日会場で配布し、講師は、税務署職員または税務署が依頼した税理士が行います。

とき 12月8日(金曜日)
午前10時～正午(受付:9時30分～)

ところ 坂東市商工会館

■お問合せ

古河税務署 個人課税第一部門
☎0280(32)4161

※自動音声に従い「2」を選択してください

暮らしの情報

市役所 12月の相談日

■市民相談

毎週月・火・水・金/午前9時～午後4時
ただし、11日(月)・29日(金)は除きます。

【場所:市役所2階 市民相談室】

※電話でのご相談も受け付けています。

※問合先 秘書広聴課スピード対応室 ☎0297(21)2216

■消費生活相談(消費生活センター)

毎週月～金曜日/午前9時～午後4時

【場所:市役所2階 消費生活相談室】

※電話でのご相談も受け付けています。☎0297(36)2035

■専門相談員の相談

▲行政相談(行政相談委員)

14日 木曜日 午後1時～3時

【場所:市役所2階 市民相談室】

※問合先 秘書広聴課スピード対応室 ☎0297(21)2216

▲無料法律相談(弁護士)

11日 月曜日 午前10時～午後3時

【場所:市役所2階 市民相談室】

※電話予約制 秘書広聴課スピード対応室 ☎0297(21)2216

▲結婚相談(結婚相談員)

毎週月曜日・水曜日・17日(日) 午前9時～午後3時
ただし、18日(月)は除きます。

【場所:市役所2階 結婚相談室】

※電話予約制 秘書広聴課 ☎0297(20)8265

▲人権相談(人権擁護委員)

特設人権相談(2会場で開催)

1日 金曜日 午前10時～午後3時

【場所:岩井公民館】

【場所:猿島公民館】

※電話予約制 社会福祉課 ☎0297(21)2190

▲女性相談(女性相談員)

12日 火曜日 午前10時～午後3時

【場所:岩井公民館 女性センター】

※電話予約制 市民協働課 ☎0297(21)2183

▲税務相談(税理士)

21日 木曜日 午後1時30分～4時30分

【場所:市役所2階 市民相談室】

※電話予約制 関東信越税理士会古河支部 ☎0297(44)8585

▲いばらき就職支援センター出張相談

15日 金曜日 午前10時～午後3時

【場所:中心市街地活性化センター】

※問合先 県西地区就職支援センター ☎0296(23)3811

秋季スポーツ大会が開催されました



9月27日、春季スポーツ大会の上位入賞者が参加した「秋季スポーツ大会」が、八坂運動公園陸上競技場で開催されました。

大会は、高齢者のみなさんがスポーツを通じて健康の保持増進と福祉向上を図るため、毎年開催されています。

当日は天候に恵まれ332人が参加、健康福祉祭いばらきねんりんスポーツ大会への出場をめざし、各種目で熱戦が繰り広げられました。

みなさんも、楽しく運動しながら、健康づくりをしましょう。



◎ゲートボールの部

優勝	なごみ
----	-----

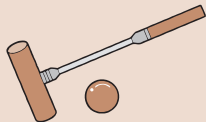

◎ペタンクの部

優勝	グリーンランド元気会A
----	-------------

準優勝	岩井C
-----	-----

第3位	岩井B
-----	-----

◎輪投げの部

優勝	小山上
----	-----

準優勝	蕙打A
-----	-----

第3位	小山下A
-----	------

◎グラウンド・ゴルフの部

	Aブロック	Bブロック	Cブロック	Dブロック
--	-------	-------	-------	-------

優勝	山崎みよ子	山口和枝	阿部利雄	小川正美
----	-------	------	------	------

準優勝	小山和雄	青木一夫	倉持萬吉	荒川平
-----	------	------	------	-----

第3位	上原博正	名越元	大野和江	倉持アサ子
-----	------	-----	------	-------

いばらきねんりん スポーツ大会

10月11日、笠松運動公園で開催され、市を代表して秋季大会の上位者(チーム)が参加しました。

各種目とも残念ながら入賞することはできませんでしたが、元気いっぱい健闘しました。



全国健康福祉祭あきた大会(ねんりんピック秋田2017) 健康マーじゃん交流大会 5位入賞!!



田中芳文さん(沓掛)が、3月に開催された茨城県健康福祉祭いばらきねんりんスポーツ健康マーじゃん大会において優勝され、9月10日・11日、北秋田市で行われた第30回全国福祉祭あきた大会(ねんりんピック秋田2017)健康マーじゃん交流大会に出場しました。



健康マーじゃんは「飲まない、賭けない、吸わない」の健康的な脳スポーツで、田中さんは、272人が4ブロッ

クに分かれて競技する個人戦に出場、見事ブロック5位に入賞されました。
おめでとうございます。

「老後に必要な金額を知ろう」 講演会が開催されました



9月12日、老後の計画的な資金準備の考え方をテーマとした「老後に必要な金額を知ろう」講演会が岩井公民館で開催され、これからの社会情勢を踏まえ、老後に必要な基本生活費や介護、病気に対する心構えや上手なやり繰りの仕方を学びました。

講演会は、坂東市くらしの会が主催したもので、金融広報アドバイザーの山口京子氏を講師に、97人が参加されました。

