10月1日からスマートフォンを活用した 119番映像通報システムを開始します

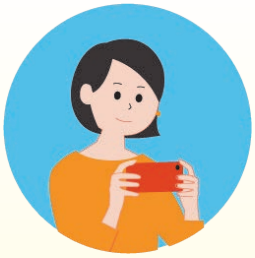

茨城西南広域消防本部（いばらき消防指令センター）では、令和３年10月１日からスマートフォンでの119番映像通報システム(Live119)の試行運用を開始しました。

同システムは、スマートフォンからの119番通報を受けた場合、通報者へ映像を依頼。システムを起動させるためのURLをショートメッセージで送信し、通報者や現場にいる人が、映像をいばらき消防指令センターへ送ることで、職員が正確な情報をリアルタイムで確認することができます。

※映像送信にかかる通信料は通報者のご負担となりますのでご了承ください。

▲詳しくはこちら

問茨城西南広域消防本部 消防救助課　☎0280(47)0135

市　民　の　声

この線に沿って内側に折りたたんでください。

のりしろ

〒

あなたの住　所

お名前　　男・女　　歳

職　業　　電話番号

※必ずご記入ください。

のりしろ

のりしろ