

令和5年版

# 統計ばんどう

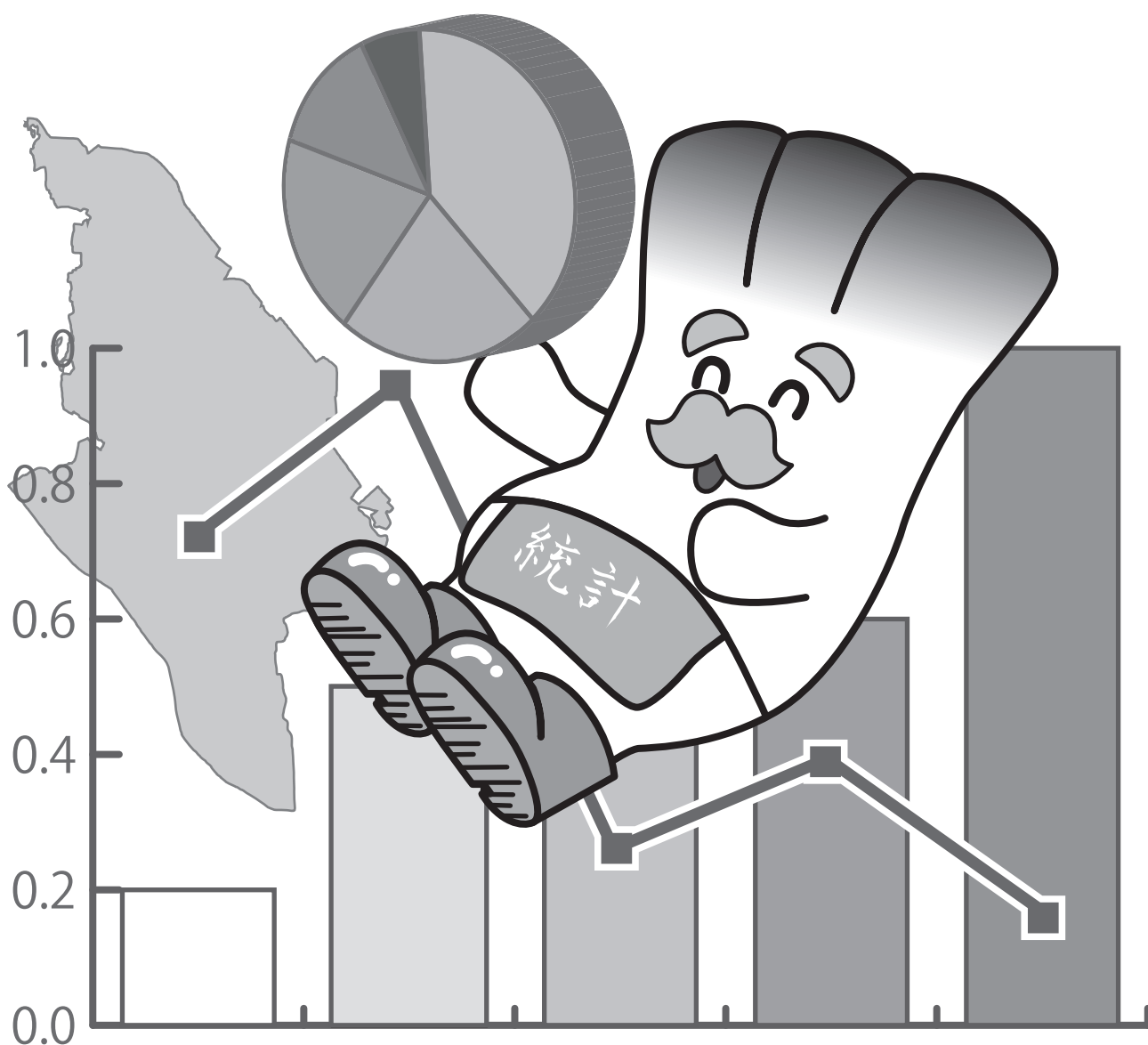



# 利用上の注意

- 1 本書は、坂東市の市勢全般に関する統計資料を中心に収録したものです。
- 2 本書に掲載されている資料は、主に坂東市関係部局課、関係官庁、団体及び会社からの報告によるもの又は本市において直接調査収集したものです。資料の出所は各表の下部右端に掲げ、刊行物によるものはその書名を付記しました。
- 3 統計表に記載した期間については、次の区分を示したものです。
  - 「年次」 1月から12月まで
  - ※表中の「年次」で「令和元年」とは、平成31年1月から令和元年12月までを示しています。
  - 「年度」 4月1日から翌年3月31日まで
  - 「年月日」 期日現在日を表の欄外右上に記載
- 4 統計表中の数字は、単位未満の端数は四捨五入により処理をしているため総数及び内訳等の合計は一致しないものがあります。
- 5 統計表中の符号は次のとおりです。
  - 「0」 該当する数値が掲載単位に満たないもの
  - 「-」 該当する数値がないもの
  - 「…」 不詳または資料がないもの
  - 「X」 統計の秘密保護のため数値の掲載をひかえたもの
  - 「△」 マイナスの数

# 目 次

## 1 概況

---

1	市民の暮らし	1
2	坂東市プロフィール	2
3	沿革	3
4	坂東市のあゆみ	4
5	茨城県内での「ばんどう」早わかり	10
6	主な生産物	11
7	気象	12
8	観測史上1位～5位の値（年間を通じての値）	13

## 2 人口

---

1	人口・世帯数の推移	14
2	世帯人員別世帯数	14
3	町丁字別人口と世帯数	15
4	年齢別人口	16
5	県内各市の世帯数、男女別人口	18
6	将来推計人口	19
7	人口動態の推移	20
8	合計特殊出生率（ベイズ推定値）の推移	20
9	男女・年齢（5歳階級）別死亡、転入及び転出者数	21
10	県内市町村別転入者・転出者数	21
11	都道府県別転入者・転出者数	22
12	夜間人口・昼間人口	22
13	人口集中地区の人口推移	22
14	家族類型別人口（一般世帯）	23
15	国籍、男女別外国人数	24
16	労働力状態	24
17	産業（大分類）別15歳以上就業者数	25
18	職業（大分類）別15歳以上就業者数	26

## 3 農業

---

1	農家数の状況	27
2	年齢別農家世帯員数	28
3	自営農業従事日数別農業従事者数の推移	28
4	就業状態別世帯員数	29
5	農業後継者の状況	29
6	経営耕地面積規模別経営体数	30
7	経営耕地面積の状況	30
8	販売目的の作物の類別作付（栽培）経営体数と作付（栽培）面積（総数）	31
9	県内各市の農業	32
10	作物別収穫の状況	33
11	家畜頭羽数	34
12	水田農業対策の状況	34

## 4 産業

---

1	産業（大分類）別民営事業所・従業者数の推移	35
2	従業者規模別民営事業所数及び従業者数	35
3	県内各市の産業（大分類）別民営事業所数、従業者数	36
4	産業（中分類）別卸売業・小売業の推移	38
5	産業（中分類）別製造事業所数、従業者数及び製造品出荷額等の推移（従業者4人以上）	39
6	県内各市の製造業（従業者4人以上の事業所）	41
7	工業団地の状況	41
8	経済活動別市内総生産（名目、実数）	42
9	市民所得の分配（実数）	43
10	1人当たり市民所得（実数）	43
11	入込観光客数（延べ人数）	44
12	ミュージアムパーク茨城県自然博物館 入館者数の推移	44

## 5 社会福祉

---

1	社会福祉施設の状況	45
2	福祉センターの利用状況	45
3	高齢者人口（65歳以上）	46
4	ねたきり高齢者介護慰労金・ひとり暮らし高齢者の状況	46
5	介護保険の状況	46
6	坂東市シルバー人材センターの活動状況	47
7	身体障害者手帳の交付状況	47
8	身体障害者各種手当支給件数	47
9	生活保護世帯数及び支給状況	47
10	国民健康保険の状況	48
11	医療福祉受給者の受診給付状況	48
12	後期高齢者医療保険制度の給付状況	50
13	国民年金の状況	50
14	保育所等の状況	51
15	放課後児童クラブ開設状況	52
16	児童手当の支給状況	52
17	児童扶養手当受給者数	52

## 6 保健衛生・環境

---

1	医療施設数及び病床数	53
2	医師・歯科医師・薬剤師数	53
3	休日診療当番医利用状況	54
4	住民検診の受診状況	54
5	母子衛生に関する状況	54
6	予防接種等の接種状況	55
7	献血実施状況	55
8	年齢別出産状況	56
9	主要死因別死亡者数	56
10	ごみ処理・し尿処理の状況	56
11	畜犬登録及び狂犬病予防状況	57
12	公害苦情発生状況	57

## 7 土地・建設

---

1	地目別土地利用面積	58
2	都市計画区域	58
3	区域指定面積	58
4	農業振興地域面積	58
5	地価公示価格	59
6	土地取引の状況	59
7	固定資産平均評価額	59
8	農地転用の状況	60
9	道路の状況（市道）	60
10	交通安全施設の状況（市道）	60
11	河川・水路の状況	61
12	国道・県道の状況	61
13	都市計画道路の状況	62
14	都市公園の状況	62
15	市営住宅の状況	63
16	住居の状況	63
17	住宅に住む一般世帯の1世帯当たりの人員・室数等の状況	64
18	住宅の状況	64

## 8 運輸・公益

---

1	自動車等の台数状況	65
2	旅券の申請状況	65
3	コミュニティバス「坂東号」の利用状況	66
4	デマンドタクシー「らくらく」の利用状況	67
5	水道の状況	68
6	下水道の状況	68
7	農業集落排水の状況	68

## 9 教育・文化

---

1	教育施設	69
2	幼稚園の概況	69
3	小中学校の概況	69
4	学校給食の状況	69
5	中学校卒業者の進路状況	70
6	教育文化施設等の状況	70
7	音楽ホールの利用状況	70
8	図書館の状況	71
9	資料館の状況	71
10	公民館の利用状況	72
11	社会体育施設の状況	74
12	文化財の状況	76

## 1 0 治安・消防

---

1	交通事故の発生状況	78
2	犯罪発生件数	78
3	防犯灯（街路灯）設置数	78
4	消防施設と人員数	78
5	火災の発生状況及び損害額	79
6	火災発生の原因	80
7	救急出場件数	80
8	危険物施設数	80

## 1 1 選挙

---

1	選挙人名簿登録者の推移	81
2	市（町）長選挙の投票状況	81
3	市（町）議会議員選挙の投票状況	82
4	県知事選挙の投票状況	83
5	県議会議員選挙の投票状況	83
6	衆議院議員選挙の投票状況	84
7	参議院議員選挙の投票状況	85

## 1 2 行財政

---

1	歴代三役と教育長	86
2	市議会の開催状況	88
3	市議会議員数	89
4	歴代議長	89
5	歴代副議長	89
6	行政機構	90
7	職員数の推移	91
8	女性管理職の在職状況	91
9	審議会等における女性委員の割合	91
10	個人情報保護・情報公開制度の実施状況（市長部局）	92
11	広域行政等の状況	92
12	主要財政指標	93
13	一般会計決算額	94
14	市税の状況	95
15	国民健康保険特別会計決算額	95
16	後期高齢者医療特別会計決算額	96
17	介護保険特別会計決算額	97
18	介護事業特別会計決算額	97
19	公共下水道事業特別会計決算額	98
20	農業集落排水事業特別会計決算額	98
21	工業団地整備事業特別会計決算額	99
22	土地区画整理事業特別会計決算額	99
23	市有財産状況	99
24	水道事業会計決算額	100
25	下水道事業会計決算額	101





1 概 況



## 1 市民のくらし



## 2. 坂東市プロフィール

利根川の恵みを受けた大地に広がる田畑の実り、コハクチョウなど生き物の宝庫「菅生沼」、坂東を本拠地として平安時代に関八州を制した「平将門公」、さらには、日本茶海外輸出の先駆けとなった「さしま茶」。坂東市は、都心から50km圏内、茨城県の南西部に位置し、風光明媚な豊かな自然と、綿々と受け継がれる歴史が息づくまちです。

市域の約半分を農地が占め、県銘柄産地の指定を受けている夏ねぎやレタス、特産のさしま茶などの栽培が盛んです。圏央道（坂東IC）の利便性を活かした産業基盤の構築に向け、県内初となる「坂東PAハイウェイ・オアシス」の整備や新たな工業団地「フロンティアパーク坂東」の造成計画を進めています。



### 市章



坂東市の「ば」の文字をモチーフに、緑で豊かな自然や農作物を、青で利根川の流れをイメージ、2つの点で岩井と猿島が一緒になって、「夢と希望に満ちた活力ある明るいまちづくり」を目指す姿を表現しています。一般公募 1,511 作品の中から採用されました。

●市の花●  
「チャノハナ」



純白で香りも良く、気品が高い花です。さしま茶は江戸時代、日本で初めて海外に輸出されたお茶として知られ、地域の伝統と世界への発信のシンボルとしてふさわしい花です。

●市の木●  
「ケヤキ」



市内には県内有数の名木があり、地域の景観を彩っています。その堂々とした風格から、坂東市の発展のシンボルとしてふさわしい木です。

●市の鳥●  
「ウグイス」

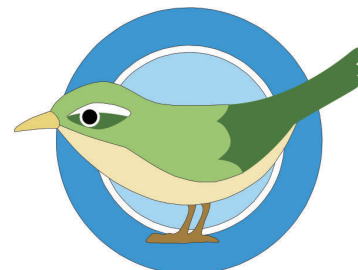

美しい鳴き声とその姿は、坂東市の豊かな自然環境のシンボルとしてふさわしい鳥です。自然を大切にする市民の願いを表しています。

### 3 沿革

坂東市を含む猿島台地にいつ頃から人が住み始めたのかは定かではないが、縄文時代（縄文海進）になると飯沼や菅生沼、鶺鴒沼などの水辺に集落が形成されていたことが数多くの遺跡から分かる。弥生時代には関東にも稲作が広まり、大地に種をまいては収穫する農耕生活が定着。古墳時代には強大な権力を持った豪族たちによって、上出島古墳、高山古墳など大型の古墳が造築された。

平安時代中頃には桓武平氏の系統から平将門が出現し、強力な軍団を統率して石井（現・坂東市岩井）に営所を築いた。土地の開墾と馬牧経営に力を注いだ将門であったが、一族間の内紛が中央政府の地方官同士の争いと結びついて、関東全域に及ぶ戦乱に発展した。律令国家をも揺るがす争乱であったが、天慶3年（940年）将門は藤原秀郷・平貞盛連合軍に敗れ、「猿嶋郡の北山」の地で戦死したといわれている。

鎌倉幕府が成立し、政治の実権が武家の手に移ると、当地域は幕府の御家人である下河辺氏が治め、さらにその一部は幸嶋氏に受け継がれていくことになった。鎌倉幕府滅亡後、南北朝の争いの中で暦応2年（1339年）には下総国北部一帯で合戦（下河辺庄合戦）が行われた。群雄割拠の戦国時代には後北条氏の北関東侵攻拠点として飯沼城（逆井城）が築城されるが、天正18年（1590年）に豊臣秀吉が小田原を攻め後北条氏を滅亡させると飯沼城も廃城となった。

江戸時代になると関宿藩や幕府の領地としての支配を受け、利根川の大規模改修工事や飯沼新田開発等の干拓事業が行われた。また、水運が発達して物産流通が盛んになると、藩や幕府の奨励もあって商品作物としての猿島茶が栽培され、幕末には横浜からアメリカへも輸出された。

明治維新後、廃藩置県を経て当地域は茨城県に属し、明治22年の市町村制の施行により11の新しい村（岩井8村、猿島3村）となった。その後、昭和30年には1町7村（岩井町、弓馬田・飯島・神大実・七郷・中川・長須・七重村）が合併して岩井町が誕生、昭和47年には市制を施行した。一方、昭和30年に生子菅村と逆井山村が合併して富里村が成立し、翌31年には沓掛町と富里村が合併して猿島町となった。

そして平成17年3月岩井市と猿島町が新設合併して「坂東市」が誕生、現在に至っている。

## 4 坂東市のあゆみ

年	月	あゆみ	
昭和	30	3 猿島郡弓馬田村、飯島村、神大実村、七郷村、中川村、長須村、七重村および岩井町を廃し、その区域をもって猿島郡岩井町を設置（1町7村合併） 4 岩井町長選挙執行 初代町長に吉原三郎氏就任	
	31	4 沓掛町と富里村の合併により猿島町を設置 5 猿島町長選挙執行 初代町長に根本馨氏就任	
	32	3 石下町より孫兵衛新田、左平太新田、栗山新田の一部が猿島町に編入される	
	47	4 岩井市市制施行 初代市長に富山光男氏就任	
平成	15	5 岩井市・猿島町・境町合併協議会を設立、合併協議が始まる	
	16	5 新市の名称が坂東市に決定 8 境町が合併に関する住民投票を実施し3市町村の合併協議会が休止される 新たに岩井市・猿島町合併協議会が開催される 岩井市・猿島町合併調印式が行われる	
17	2	猿島町合併50周年記念式典及び閉町式典が開催される	
	3	岩井市閉市式典が開催される	
		<b>岩井市・猿島町の合併により坂東市を設置</b>	
	4	坂東市長選挙執行 初代市長に石塚仁太郎氏就任	
	5	初代教育長に吉岡耿氏就任	
	6	初代助役に野口正夫氏、収入役に横島隆氏就任	
	8	つくばエクスプレスが開業 坂東市・守谷駅間で路線バス運行開始	
	9	岩井・猿島両地区において第1回地域審議会を開催 公募により坂東市章・花・木・鳥が決定	
	11	合併記念式典が開催される	
	18	3	坂東市市民憲章が制定される
		9	病後児保育事業がスタート
11		コミュニティバス「坂東号」運行開始	
12		県議会議員選挙執行（無投票）、市議会議員選挙執行	
19	3	助役、収入役制度廃止	
	4	初代副市長に野口正夫氏就任 パブリックコメント（市民意見公募）手続制度が導入される	
	10	県営畑地帯総合整備事業（借宿生子地区）が完了 坂東市みどり町の表記が実施される	
	11	地方自治法施行60周年記念式典において坂東市が総務大臣表彰を受ける	
20	5	森林湖沼環境税が導入される	
	11	第23回国民文化祭いばらき2008開催 大根根カントリークラブにて、男子プロゴルフツアー第1回レクサス選手権開催 市立岩井中学校創立30周年記念式典開催	
21	4	市民サービスの向上を目指し、茨城県より「まちづくり特例市」の指定を受ける 市長選挙執行 2代市長に吉原英一氏就任 市議会議員補欠選挙執行（無投票）	
	5	副市長に神矢安夫氏就任、教育長に田邊淳次氏就任	
	6	市民協働によるまちづくり推進のため、5つのプロジェクトチームが活動開始	
	8	衆議院議員総選挙、茨城知事選挙執行	
	10	坂東市内で首都圏中央連絡自動車道の工事が始まる	

年	月	あ	ゆ	み
平成				
22	3	茨城県岩井西高等学校閉校		
	4	第1回坂東さくらまつりが開催される さしま健康交流センター「遊樂里」がオープン 市税等のコンビニ収納始まる		
	5	市の中心部商店街（国道354号）において初めて歩行者天国が実施される		
	8	岩井中心市街地歩道に将棋盤モニュメントが設置される		
	10	坂東市市民討議会開催		
	12	ばんどうイルミネーションファンタジー2010が開催される 県議会議員選挙、市議会議員選挙執行		
23	3	三陸沖を震源とする東日本大震災（マグニチュード9.0）発生		
	5	東日本大震災により岩井庁舎本庁舎が被害を受けたため仮設庁舎等に移転		
	7	得・得なっ得カードを発行 利根ココロラボトリングと災害用飲料水の供給協力に関する協定締結		
	8	坂東市庁舎建設検討委員会が発足 坂東宿題塾が始まる		
	9	第1回事業所交流 月見の茶会が開催される		
24	2	北茨城市・河内町と防災協定を締結		
	3	坂東市防災祈念式典が開催される		
	4	デマンドタクシー「らくらく」運行開始		
	6	新たな広報手段として、坂東市フェイスブックを開設		
	9	猿島地域の赤水対策事業が完了し、収束報告会が開催される		
	10	岩井商店街に整備された「商店街多目的広場」において初めて「ばんどう朝市」を開催		
	11	ご当地版坂東B級グルメフェスティバルが開催される		
	12	伝統芸能祭が開催される 衆議院議員総選挙執行		
25	2	県西11市町と災害時相互応援協定を締結		
	3	猿島坂東観音開帳		
	4	市長選挙執行 吉原英一氏が2期目就任		
	5	副市長に山下政浩氏就任、教育長に中村修氏就任 商業観光情報発信施設「がんばん堂本舗」オープン		
	6	東日本大震災で被害を受けた岩井庁舎の解体工事が始まる 女子プロ野球ティアラカップ開催		
	8	平将門公生誕1111年記念事業として88時間ソフトボールを行い日本記録を達成		
	10	こども発達センター「つくし」開所		
	11	八坂公園陸上競技場において、全国ネギサミット2013・ばんどう食の祭典を開催		
	12	市内の首都圏中央連絡自動車道ICの名称が「坂東IC」に決定		
26	4	岩井第一幼稚園と中根保育所を統合した認定こども園「ふたば」が開園 ベルフォーレが開館20周年を迎える		
	5	茨城西南歯科医師会と災害時歯科医療救護協定を締結 古河市・境町・五霞町・建設業協会境支部と災害時相互応援協定を締結		
	7	パプアニューギニア・タリ市と姉妹都市を締結		
	11	「坂東市こども観光大使」に11名を任命 新庁舎建設着工		
	12	衆議院議員総選挙、県議会議員選挙（無投票）、市議会議員選挙執行		

年	月	あ	ゆ	み	
平成 27	1	菅生沼自然景観保全条例施行			
	3	坂東インター工業団地配水場起工式 茨城放送、いばらきコープ生活協同組合、生活協同組合パルシステム茨城と災害支援・見守り協力協定締結			
	4	教育長に内桶博仁氏就任 岩井第二幼稚園と七郷幼稚園、辺田保育所を統合した認定こども園「ひまわり」開園			
	5	小学生の日本漢字能力検定・実用数学技能検定取得率で日本一達成			
	7	BANDOプレミアムふれ愛商品券発売			
	8	合併10周年記念式典 8月10日を市民の日に制定・観光大使に平林幸恵さんを任命 国道354号線岩井バイパス全線開通			
	9	関東・東北豪雨により大きな被害を受ける 第1回将門カップハンドボール大会開催			
	11	坂東市立公民館内野山分館活動協議会の設立			
	28	3	坂東市から守谷駅までの直行型路線バス「直行坂東号」運行開始		
		4	副市長に南雲仁氏就任 防災体制の強化を図るため、45人の坂東市防災パトロール員を各地区に配置		
		5	姉妹都市タリ市があるパプアニューギニア産のPNGハイランドコーヒー完成発表		
6		株式会社ゼンリンと「これ、便利！ばんどうナビ 協働に関する協定」・「災害時における地図製品等の供給等に関する協定」を締結			
7		参議院議員通常選挙執行			
8		市内中学生31人が、市政に対する質疑応答を行う坂東市子ども議会を開催			
11		坂東市役所新庁舎及びさしま窓口センターが開庁し、あらたなまちづくりがスタート 災害などの緊急時、適切な防災情報をより確実に伝達するため防災ラジオを開局 「旧大塚酒造」店舗兼主屋と本蔵が国の登録有形文化財（建造物）として登録 観光交流センター「秀緑」（旧大塚酒造）、まちなか交流センター「ゆめぷらざ坂東」オープン			
12		野口運輸株式会社と「地域貢献に関する協定書」を締結 坂東市PRトラック運行開始 高速バス「岩井・水海道・守谷～東京駅線（常総ルート）」運行終了			
29		2	圏央道坂東ICが開通し、圏央道茨城区間全線開通		
		3	岩井中学校男子ハンドボール部が春の全国中学生ハンドボール選手権大会出場 教育長に大竹良彦氏就任 総合体育館が改修工事を終えリニューアルオープン 新庁舎開庁・圏央道坂東IC開通記念としてタイムカプセルを市庁舎敷地内に埋設 漢字・数学検定取得率 小学生は4年連続、中学生は2年連続で日本一に		
		4	市長選挙執行 木村敏文氏就任		
	7	全国車載車・レッカー事業協同組合と坂東市近隣4市2町が「災害時応援協定」を締結			
	8	市内中学生11人が、市政に対する質疑応答を行う坂東市子ども議会を開催			
	9	あいおいニッセイ同和損害保険株式会社と「地方創生に関する連携協定」を締結 市内12郵便局と「地域における協力」「災害時における協力」の2つの協定を締結			
	10	衆議院議員総選挙執行 観光交流センター秀緑にて「ブライダル支援事業」応募の市内在住カップルが挙式			
	11	境警察署岩井地区交番開所式			

年	月	あ	ゆ	み
平成	29	12		リコージャパン株式会社、坂東まちづくり株式会社と「地方創生に係る包括的地域連携に関する協定」を締結 境警察署と「災害時における施設使用に関する協定」を締結
	30	4		副市長に鈴木清氏就任 教育長に倉持利之氏就任 猿島地域、岩井地域の水道料金を統一
		7		名誉市民の山口武平氏が逝去
		8		名誉市民の山口武平氏のお別れの会を執り行う 第74回国民体育大会ハンドボール競技リハーサル大会である第23回ジャパンオープンハンドボールトーナメントを開催
		9		佐川急便株式会社及びNPO法人コメリ災害対策センターと「災害時における協定」を締結
		11		小中学校の普通教室及び特別教室にエアコンを整備
		12		県議会議員選挙、市議会議員選挙執行 株式会社ピットモータースジャパンが運営するドローンスクールジャパン茨城土浦校と「災害時等におけるドローンによる協力に関する協定」を締結
	31	1		坂東インター工業団地において、稼働第1号、第2号となる2企業が竣工
		2		「いきいき茨城ゆめ国体」の開催を記念し、「日本ハンドボールリーグ茨城大会（女子）HC名古屋 vs オムロン」を開催
		3		岩井地区の夏ネギが茨城県から銘柄産地の再指定を受ける
		4		デマンドタクシー「らくらく」がきぬ医師会病院、茨城西南医療センター病院への実証運行を開始
令和	元	5		新元号「令和」が施行 鬼怒川・小貝川流域の12市町と「大規模水害時の広域避難に関する協定」を締結
		6		東京五輪2020オリンピック競技大会の聖火リレールートに坂東市が選出
		8		岩井地区のレタスが茨城県から銘柄産地の再指定を受ける
		9		第74回国民体育大会「いきいき茨城ゆめ国体」が開幕
		10		「いきいき茨城ゆめ国体」ハンドボール競技会を守谷市・常総市と共に開催し、茨城県選手団が競技別総合成績で1位を獲得 幼稚園・保育所・認定こども園の利用料が無償化 子育て世代包括支援センター「バンビィ」を開設
		11		保健所再編に伴い、常総保健所が廃止され、古河保健所が坂東市管轄保健所となる
	2	1		下総利根大橋有料道路が料金徴収期間満了を迎え、無料開放される 茨城アストロプラネッツと「フレンドリータウン協定」を締結
		4		岩井高校と坂東総合高校が統合され、坂東清風高校が開校 下水道事業特別会計から企業会計へ移行 さしま窓口センターの業務を拡大 つくば下総広域営農団地農道が全線開通 次亜塩素酸水の無料配布を開始
		6		常陽銀行と「見守り活動への協力に関する協定」を締結
		7		坂東市Wプレミアム商品券を販売 レンゴー株式会社利根川事業所及び株式会社坂東容器と「災害時における物資の供給に関する協定」をそれぞれ締結



年	月	あ	ゆ	み
令和				
2	7	「廃棄物と環境を考える協議会」において「ゼロカーボンシティ」を宣言		
	10	坂東市建友会と「災害時支援協力に関する協定」を締結		
		大塚製薬株式会社と「包括連携協定」を締結		
	12	茨城土地家屋調査士会と「災害時における住家被害認定調査等に関する協定」を締結		
3	1	東京電力パワーグリッド(株)竜ヶ崎市支社と近隣4市（常総市、守谷市、つくばみらい市）合同で「災害時における停電復旧の連携等に関する基本協定」を締結		
	2	市の5つの社会福祉法人（慈光学園、清風福祉会、中川福祉会、法師会、緑平会）と「見守り活動への協力に関する協定」を締結		
		市商工会と「災害時等における連携支援協定」を締結		
	3	市長選挙執行		
	4	木村敏文市長2期目就任		
		ホテルグリーンコア坂東と「災害時における宿泊施設等の提供に関する協定」を締結		
		株式会社バカンと「災害時避難施設に係る情報の提供に関する協定」を締結		
	5	社会福祉法人慈光学園と「災害発生時における福祉避難所の設置運営に関する協定」を締結		
		市内バス事業所6社（(有)橘観光バス、(株)ナガツマ観光バス、中山観光自動車(株)、野村交通(株)、(有)ハリガエ観光、(株)スマイルコーポレーション）と「災害時における避難輸送等に関する協定」を締結		
		新型コロナウイルス感染症のワクチン個別接種・集団接種を開始		
	7	東京2020オリンピック聖火リレーを実施		
		坂東市Wプレミアム商品券第2弾を販売		
	8	坂東市LINE公式アカウント開設		
	9	茨城県知事選挙執行		
	10	衆議院議員総選挙執行		
4	2	東京2020オリンピック・パラリンピック聖火リレー記念「さくら植樹式」が開催される		
	3	市内19の介護保険サービス事業所（(株)レオパレス21、(株)アプローズ、(合)大利根技研、(株)スクエア、(株)リハコム、(株)あっとホーム、(株)大空、(有)ワイオハ、(福)法師会、(福)中川福祉会、(福)緑平会、みらいべすと(株)、(有)わかなケアサービス、(福)坂東市社会福祉協議会、(福)清風福祉会、(株)リハビリセンターここから(リハビリセンターここから・こもれびの宿人と木)、(医)楽生会、(医)清風会）と「見守り活動への協力に関する協定」を締結		
	4	副市長に山口誠氏就任		
		吉田運送株式会社と「災害時におけるコンテナ型トイレ等の提供に関する協定」を締結		
		坂東インター工業団地の全面地分譲が完了		
		坂東清風高等学校魅力活力応援事業を開始		
	7	参議院議員通常選挙執行		
		坂東市Wプレミアム商品券第3弾を販売		
	10	市内12郵便局と「包括連携に関する協定」を締結		
		明治安田生命保険相互会社と「包括連携協定」を締結		
	11	物価高騰対応市民応援事業として坂東市地域応援商品券を全市民に配布		
	12	県議会議員選挙（無投票）、市議会議員選挙執行		
		ウォータースタンド(株)と「プラスチックごみ削減の推進に関する協定」を締結		
5	2	市内11の介護保険サービス事業所（(株)さくらモンデックス、朝日屋工業(株)、(特非)ステップUP、(株)ミキャン、(社)茨城県きぬ医師会、(株)DKS、		

年	月	あ	ゆ	み
令和	5	(医)清風会(訪問看護ステーション愛心会・ホスピタル坂東訪問リハビリテーション)、岩井農業協同組合、(福)坂東市社会福祉協議会、居宅介護支援事業所 結 と「見守り活動への協力に関する協定」を締結		
	3	坂東清風高等学校第1回卒業式を挙行		
	4	物価高騰対応市民応援事業として小中学校の給食費を1年間半額		
	8	AREホールディングス(株)、アサヒプリテック(株)と「災害時における支援に関する協定」を締結		
	9	物価高騰対応市民応援事業として小中高生等・75歳以上の高齢者を対象に路線バス無料乗車キャンペーンを実施		
	10	圏央道坂東パーキングエリアを活用した地域拠点整備事業(ハイウェイ・オアシス)の事業推進を公表 坂東市工業団地企業合同説明会・就職面接会を初開催		
	12	物価高騰対応市民応援事業として未就学児・市外通学児童生徒等を対象に子育て応援商品券を配布		

## 5 茨城県内での「ばんどう」早わかり

分類	項目	坂東市の 指標値・実数値	県内 順位	基準日・ 年・年度
土地・人口	総面積	123.03 km <sup>2</sup>	22位	令和4年10月1日
	可住地面積	111.29 km <sup>2</sup>	15位	令和2年
	総人口	51,401 人	18位	令和4年10月1日
	世帯人員(1世帯当たり人員)	2.78 人	5位	令和2年10月1日
	人口密度(総面積1km <sup>2</sup> 当たり)	418 人	24位	令和4年10月1日
	15歳未満人口割合	10.9 %	19位	令和4年10月1日
	15～64歳人口割合	57.8 %	14位	令和4年10月1日
	65歳以上人口割合	31.4 %	29位	令和4年10月1日
	出生率(千人当たり)	5.1 ‰	21位	令和3年
	死亡率(千人当たり)	13.7 ‰	20位	令和3年
	高齢単身者割合	10.25 %	42位	令和2年10月1日
	未婚率	26.64 %	11位	令和2年10月1日
	外国人割合	5.70 %	3位	令和3年12月31日
経済・財政	市町村内総生産(名目)	298,525 百万円	15位	令和元年度
	製造品出荷額等(従業者4人以上の事業所)	373,366 百万円	10位	令和2年
	商品販売額	76,618 百万円	22位	令和2年
	小売事業所売場面積	47,437 m <sup>2</sup>	27位	令和3年6月1日
	第1次産業就業者割合	10.57 %	8位	令和2年10月1日
	第2次産業就業者割合	37.94 %	6位	令和2年10月1日
	第3次産業就業者割合	51.49 %	41位	令和2年10月1日
	自市町村内就業者比率	31.06 %	7位	令和2年
	財政力指数	0.642	23位	令和4年度
	実質公債費比率	6.7 %	24位	令和3年度
	市町村民税(住民1人当たり)	60.37 千円	24位	令和3年度
	固定資産税(住民1人当たり)	75.93 千円	10位	令和3年度
	歳出決算総額(住民1人当たり)	449.88 千円	30位	令和3年度
教育・文化	幼稚園数(3～5歳1万人当たり)	18.98 園	35位	令和4年5月1日
	小学校児童数(教員1人当たり)	10.64 人	37位	令和4年5月1日
	中学校生徒数(教員1人当たり)	12.08 人	18位	令和4年5月1日
	運動広場数(10万人当たり)	23.35 所	8位	令和4年5月1日
居住・環境	持ち家率	85.27 %	10位	平成30年10月1日
	水道普及率	87.8 %	40位	令和3年3月31日
	汚水処理人口普及率	74.7 %	33位	令和4年3月31日
	下水道普及率	37.5 %	33位	令和4年3月31日
	ごみ収集量(1人1日当たり)	879 g	33位	令和3年度
	道路実延長(総面積1km <sup>2</sup> 当たり)	14.36 m	4位	平成31年4月1日
	市町村道舗装率	53.95 %	40位	平成31年4月1日
	自家用乗用車数(千人当たり)	780.2 台	10位	令和4年3月31日

分類	項目	坂東市の 指標値・実数値	県内 順位	基準日・ 年・年度
社会 保障 ・ 医療	国民年金受給金額(受給権者1人当たり)	652.7 千円	42位	令和4年3月31日
	生活保護被保護実人員(千人当たり)	8.9 人	23位	令和3年度
	保育所等数(0~5歳1万人当たり)	47.05 所	35位	令和3年10月1日
	一般病院数(10万人当たり)	3.9 施設	33位	令和3年10月1日
	一般診療所数(10万人当たり)	52.2 施設	26位	令和3年10月1日
	医師数(10万人当たり)	91.8 人	25位	令和2年12月31日
	看護師・准看護師数(10万人当たり)	652.4 人	33位	令和2年12月31日
	歯科診療所数(10万人当たり)	44.4 施設	24位	令和3年10月1日
	歯科医師数(10万人当たり)	70.8 人	12位	令和2年12月31日
	生活習慣病による死亡者数(10万人当たり)	683.5 人	23位	令和3年
	国民健康保険医療費(被保険者1人当たり)	301,653 円	41位	令和2年度
安全	火災出火件数(10万人当たり)	52.16 件	16位	令和3年
	建物火災損害額(1人当たり)	1,532 円	16位	令和3年
	交通事故発生件数(千人当たり)	1.64 件	35位	令和3年
	交通事故死傷者数(10万人当たり)	197.0 人	36位	令和3年
	刑法犯認知件数(千人当たり)	6.61 件	4位	令和3年

※順位は数値を見やすくするための目安として付したもので、それ以上の意味をもつものではありません。

資料：茨城県統計課  
「市町村早わかり-令和5年7月-」

## 6 主な生産物

令和4年

指定野菜	作付面積 (ha)	収穫量 (t)	全国順位
春はくさい	97	7,360	3位
秋冬はくさい	146	10,500	7位
春レタス	403	10,700	1位
夏秋レタス	310	8,640	8位
冬レタス	490	12,500	3位
春ねぎ	216	8,470	1位
夏ねぎ	254	6,120	1位
秋冬ねぎ	169	4,560	3位

資料：作物統計調査

※野菜生産出荷安定法第2条に規定する指定野菜のみ集計

## 7 気象

(単位：℃、mm)

区分	平成30年					令和元年				
	気温			降水量		気温			降水量	
	平均	最高	最低	合計	日最大	平均	最高	最低	合計	日最大
年間	15.8	38.7	-5.8	1,070.5	59.0	15.6	37.6	-6.0	1,469.5	197.5
1月	2.8	15.3	-5.8	26.0	14.5	3.8	15.4	-6.0	11.0	11.0
2月	3.8	16.3	-5.3	7.0	3.0	5.6	18.8	-3.7	30.0	20.5
3月	10.1	25.2	-1.4	168.5	54.5	9.3	22.9	-1.4	86.0	36.5
4月	15.9	29.8	3.1	101.5	59.0	12.9	26.7	-0.2	70.5	17.0
5月	19.3	30.6	7.1	145.0	37.5	19.8	35.1	5.8	80.5	65.5
6月	22.5	35.8	14.5	93.5	28.0	21.5	32.2	15.0	155.5	66.0
7月	28.2	38.6	18.9	91.0	49.0	24.1	36.0	17.5	128.0	33.0
8月	27.8	38.7	15.6	61.5	28.5	28.2	37.6	20.1	73.0	16.5
9月	22.4	34.0	13.5	264.0	44.0	24.4	35.7	16.9	251.5	84.0
10月	18.1	33.1	8.5	42.0	16.5	18.8	30.6	11.4	414.0	197.5
11月	12.7	23.3	3.1	40.5	22.0	11.5	23.6	-0.7	124.5	42.5
12月	6.5	20.0	-4.1	30.0	12.0	6.8	18.5	-2.9	45.0	16.0

区分	令和2年					令和3年				
	気温			降水量		気温			降水量	
	平均	最高	最低	合計	日最大	平均	最高	最低	合計	日最大
年間	15.6	39.6	-6.0	1,218.0	52.5	15.5	36.5	-6.3	1,560.0	91.5
1月	5.7	18.8	-2.5	98.0	41.0	3.5	16.6	-6.3	34.0	17.5
2月	6.7	18.5	-6.0	15.0	6.5	6.6	22.5	-4.1	42.5	39.0
3月	9.8)	25.6)	-0.3)	87.0	35.0	11.2	23.9	-0.5	178.5	90.0
4月	12.0	24.7	2.0	173.5	50.5	14.1	26.5	3.8	111.5	30.5
5月	19.2	30.3	8.0	117.5	51.5	19.1	29.5	10.2	71.0	23.5
6月	23.1	34.3	17.1	210.5	52.5	22.4	30.8	14.7	126.0	34.5
7月	23.6	33.5	17.1	209.0	32.5	25.7	36.4	19.3	299.5	62.5
8月	29.0	39.6	21.4	11.0	6.5	27.0	36.5	17.7	223.0	56.5
9月	23.9	35.5	14.2	124.0	32.0	21.7	31.5	15.0	89.5	41.0
10月	16.6	26.7	4.4	158.0	48.0	17.2	29.6	4.7	187.0	91.5
11月	12.0	24.0	1.6	10.0	5.0	11.8	21.3	-0.6	58.5	28.5
12月	5.6)	16.4]	-3.9)	4.5	2.0	6.0	18.6	-3.7	139.0	63.0

区分	令和4年					令和5年				
	気温			降水量		気温			降水量	
	平均	最高	最低	合計	日最大	平均	最高	最低	合計	日最大
年間	15.5	39.3	-7.6	1,166.5	66.0	16.6	35.0	-1.3	1,053.5	157.5
1月	3.2	13.7	-7.6	14.0	10.0	3.9	9.5	-1.3	14.5	9.5
2月	3.9	16.4	-4.9	58.0	23.5	5.6	11.2	0.1	30.5	21.0
3月	9.9	25.9	-1.2	89.0	41.0	11.8	17.7	6.4	85.5	23.5
4月	14.7	28.9	0.2	173.0	40.0	15.3	21.3	9.6	58.0	28.5
5月	18.4	34.5	6.9	150.0	34.5	18.7	24.7	13.5	122.5	28.5
6月	22.8	38.9	13.9	49.5	22.0	23.0	27.8	19.2	303.0	157.5
7月	27.4	39.3	21.4	111.5	38.5	28.4	34.3	23.9	26.0	9.0
8月	27.3	37.9	18.7	72.5	20.0	29.4	35.0	25.5	65.5	24.5
9月	23.8	32.9	15.6	242.0	66.0	26.3	31.4	22.7	154.0	83.5
10月	16.3	30.9	4.9	105.5	48.5	17.5	22.9	12.6	135.5	37.0
11月	12.6	22.9	3.7	62.0	39.5	12.5	18.1	7.7	43.5	29.5
12月	5.6	15.2	-2.6	39.5	15.0	7.2	13.3	2.1	15.0)	10.5)

※気温については古河地域気象観測所、降水量については坂東地域雨量観測所の数値

資料：気象庁HP

※数値の右に付された「値」は、20%以下の欠損がある数値（準正常値）。「値]」は、20%を超える欠損がある数値（資料不足値）。

## 8 観測史上1位～5位の値(年間を通じての値)

要素名	1位	2位	3位	4位	5位	統計期間
日降水量 (mm)	197.5 令和元年10月12日	193 昭和61年8月4日	185 平成8年9月22日	178 平成3年9月19日	172 平成5年8月27日	昭和51年3月～ 令和5年12月
日最大10分間 降水量(mm)	28.5 令和元年9月10日	23.0 平成29年7月4日	23.0 平成24年9月6日	20.5 平成27年8月14日	20.5 平成21年8月7日	平成20年12月～ 令和5年12月
日最大1時間 降水量(mm)	83.0 令和元年9月10日	61.5 平成29年7月4日	59 平成10年7月9日	55 平成15年6月25日	50 昭和51年5月26日	昭和51年3月～ 令和5年12月
月降水量の 多い方から(mm)	612 平成16年10月	421 平成3年10月	414.0 令和元年10月	399.0 平成27年9月	391.5 平成29年10月	昭和51年3月～ 令和5年12月
月降水量の 少ない方から(mm)	0.0 平成23年1月	0 平成17年12月	0 平成7年12月	0 昭和63年12月	1 昭和58年12月	昭和51年3月～ 令和5年12月
年降水量の 多い方から(mm)	1,643 平成3年	1,560 令和3年	1,527 平成10年	1,519 平成元年	1,494 平成16年	昭和51年～ 令和5年
年降水量の 少ない方から(mm)	743 昭和59年	844 昭和53年	910 平成6年	957 昭和62年	988 平成9年	昭和51年～ 令和5年
日最高気温の 高い方から(°C)	39.6 令和2年8月11日	39.5 平成9年7月5日	39.3 令和4年7月1日	39.2 平成19年8月16日	38.9 令和4年6月27日	昭和53年1月～ 令和5年12月
日最高気温の 低い方から(°C)	-0.2 昭和59年1月19日	0.2 平成2年2月1日	0.3 昭和53年1月18日	0.4 平成9年1月22日	0.4 平成8年2月17日	昭和53年1月～ 令和5年12月
日最低気温の 高い方から(°C)	28.4 平成8年8月15日	27.6 令和元年8月6日	27.6 平成19年8月16日	27.3 平成13年7月13日	27.2 令和2年8月16日	昭和53年1月～ 令和5年12月
日最低気温の 低い方から(°C)	-11.9 昭和59年1月20日	-8.3 平成2年2月2日	-8.2 昭和59年2月5日	-8.1 昭和59年1月21日	-7.7 昭和60年1月18日	昭和53年1月～ 令和5年12月
月平均気温の 高い方から(°C)	29.4 令和5年8月	29.1 平成22年8月	29.0 令和2年8月	28.4 令和5年7月	28.3 平成24年8月	昭和53年1月～ 令和5年12月
月平均気温の 低い方から(°C)	0.5 昭和59年2月	0.8 昭和59年1月	1.1 昭和60年1月	1.4 昭和56年1月	1.6 昭和61年1月	昭和53年1月～ 令和5年12月
年平均気温の 高い方から(°C)	16.6 令和5年	15.8 平成30年	15.6 令和2年	15.6 令和元年	15.6 平成16年	昭和53年～ 令和5年
年平均気温の 低い方から(°C)	12.9 昭和56年	13.1 昭和59年	13.2 昭和55年	13.3 昭和61年	13.5 昭和63年	昭和53年～ 令和5年
日最大風速・風向 (m/s)	13.1 南南東 平成30年10月1日	13 西北西 平成5年3月29日	12.4 北北東 平成26年2月15日	12.0 北 令和元年9月9日	12 西北西 平成6年2月22日	昭和53年1月～ 令和5年12月
日最大瞬間 風速・風向(m/s)	26.1 南 平成30年10月1日	23.1 北 令和元年9月9日	22.8 西 平成24年4月3日	22.2 北北東 令和2年4月13日	21.7 北北東 平成26年2月15日	平成20年3月～ 令和5年12月

※降水量については坂東地域雨量観測所、それ以外の項目については古河地域気象観測所の数値

資料：気象庁HP

2 人 口

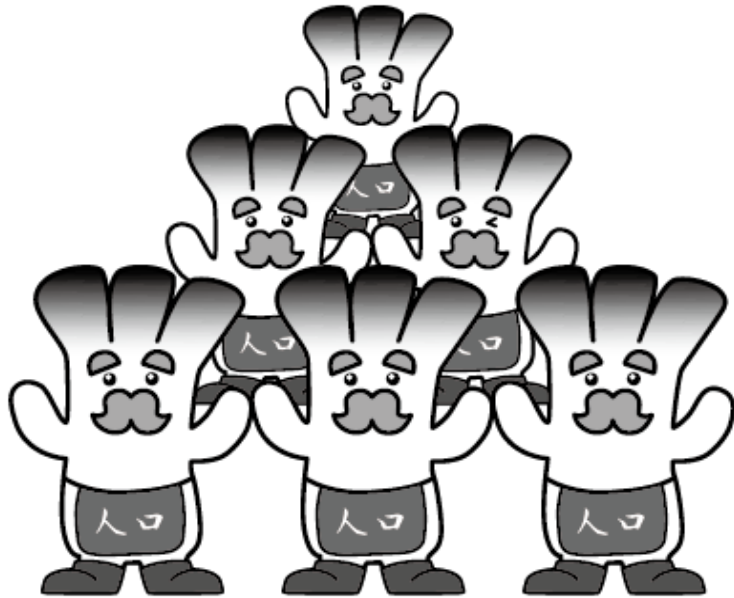

## 1 人口・世帯数の推移

各年10月1日現在

年次	市町別	世帯		人口					1世帯 当たり 人員 (人)	人口 密度 (人/km <sup>2</sup> )	総面積 (km <sup>2</sup> )
		世帯数 (戸)	増減率 (%)	人口総数 (人)	増減率 (%)	男 (人)	女 (人)	性比 (男/女)			
平成2年	旧岩井	10,930	8.3	43,102	2.2	21,738	21,364	1.02	3.94	474.8	90.78
	旧猿島	3,297	4.8	15,597	0.8	7,872	7,725	1.02	4.73	480.5	32.46
平成7年	旧岩井	11,856	8.5	44,325	2.8	22,430	21,895	1.02	3.74	488.6	90.72
	旧猿島	3,469	5.2	15,413	△ 1.2	7,749	7,664	1.01	4.44	474.8	32.46
平成12年	旧岩井	12,070	1.8	43,421	△ 2.0	21,916	21,505	1.02	3.60	478.6	90.72
	旧猿島	3,637	4.8	15,252	△ 1.0	7,684	7,568	1.02	4.19	469.9	32.46
平成17年	坂東市	16,290	3.7	57,516	△ 2.0	28,939	28,577	1.01	3.53	466.9	123.18
平成22年	坂東市	16,763	2.9	56,114	△ 2.4	28,309	27,805	1.02	3.35	455.5	123.18
平成27年	坂東市	17,327	3.4	54,087	△ 3.6	27,298	26,789	1.02	3.12	439.6	123.03
* 平成28年	坂東市	17,622	1.7	53,755	△ 0.6	27,188	26,567	1.02	3.05	436.9	123.03
* 平成29年	坂東市	17,847	1.3	53,242	△ 1.0	26,934	26,308	1.02	2.98	432.8	123.03
* 平成30年	坂東市	17,905	0.3	52,559	△ 1.3	26,659	25,900	1.03	2.94	427.2	123.03
* 令和元年	坂東市	18,075	0.9	51,903	△ 1.2	26,374	25,529	1.03	2.87	421.9	123.03
令和2年	坂東市	18,452	2.1	52,265	0.7	26,593	25,672	1.04	2.83	424.8	123.03
* 令和3年	坂東市	18,669	1.2	51,764	△ 1.0	26,342	25,422	1.04	2.77	420.7	123.03
* 令和4年	坂東市	19,010	1.8	51,401	△ 0.7	26,205	25,196	1.04	2.70	417.8	123.03
* 令和5年	坂東市	19,266	1.3	51,042	△ 0.7	26,115	24,927	1.05	2.65	414.9	123.03

資料：国勢調査、\*の年のみ茨城県常住人口調査

## 2 世帯人員別世帯数

各年10月1日現在（単位：人）

区分		平成12年		平成17年	平成22年	平成27年	令和2年
		旧岩井	旧猿島	坂東市	坂東市	坂東市	坂東市
総数	世帯数	12,070	3,637	16,290	16,763	17,327	18,452
	世帯人員	43,421	15,252	57,516	56,114	54,087	52,265
一般 (普通) 世帯	世帯数	12,058	3,623	16,253	16,723	17,282	18,405
	1人	1,614	353	2,374	2,834	3,524	4,736
	2人	2,158	510	3,289	3,656	4,177	4,770
	3人	2,428	629	3,238	3,391	3,432	3,496
	4人	2,404	728	2,991	2,990	2,781	2,711
	5人	1,408	543	1,825	1,671	1,585	1,348
	6人	1,242	480	1,480	1,293	1,062	831
	7人～	804	380	1,056	888	721	513
	世帯人員	43,240	14,592	56,454	55,027	53,000	51,182
の施設等 世帯	世帯数	8	14	34	40	45	47
	世帯人員	175	660	1,058	1,087	1,087	1,083

※総数は不詳を含む

資料：国勢調査



## 3 町丁字別人口と世帯数

各年4月1日現在（単位：人、世帯）

町丁字名	平成31年		令和2年		令和3年		令和4年		令和5年	
	世帯数	人口	世帯数	人口	世帯数	人口	世帯数	人口	世帯数	人口
総数	20,222	54,273	20,498	53,748	20,908	53,477	20,818	52,647	21,277	52,439
岩井	3,086	7,518	3,148	7,489	3,145	7,397	3,156	7,276	3,256	7,345
辺田	2,599	5,924	2,661	5,963	2,843	6,171	2,847	6,166	2,950	6,242
鶴戸	415	1,167	428	1,175	440	1,179	446	1,182	453	1,191
みどり町	336	732	352	735	390	793	360	767	376	768
弓田	457	1,303	451	1,266	455	1,231	458	1,222	463	1,214
馬立	307	783	310	781	315	780	307	761	314	762
幸田	269	740	277	746	280	746	273	728	282	719
庄右衛門新田	58	163	58	167	58	161	59	158	56	154
大口新田	82	222	83	221	85	223	82	216	84	214
猫実新田	41	116	39	113	40	111	40	109	41	109
神田山新田	58	191	56	189	55	187	56	183	56	185
幸田新田	77	222	80	224	81	218	78	214	78	201
勘助新田	60	158	59	158	60	155	59	155	61	156
平八新田	47	137	48	133	48	134	48	133	48	133
大馬新田	79	229	81	230	81	223	82	225	83	216
神田山	523	1,605	523	1,586	531	1,570	536	1,543	541	1,522
猫実	427	1,191	431	1,167	422	1,138	419	1,129	407	1,105
大口	441	1,297	444	1,288	442	1,276	448	1,259	443	1,223
矢作	730	1,909	727	1,870	726	1,840	716	1,802	727	1,800
法師戸	65	201	71	203	69	191	71	190	69	182
大崎	172	512	173	494	173	484	176	487	177	478
大谷口	128	360	127	356	134	353	133	353	131	346
小泉	211	599	208	587	210	590	213	592	214	579
中里	380	916	373	899	379	898	371	873	379	862
下出島	76	224	75	216	80	222	79	219	80	213
長谷	815	2,245	824	2,221	851	2,215	846	2,185	872	2,195
桐木	289	674	297	685	298	660	293	642	288	628
小山	454	1,165	450	1,134	458	1,129	476	1,124	477	1,104
蕨打	269	660	268	635	270	628	260	601	263	599
長須	942	2,979	948	2,916	978	2,873	959	2,800	977	2,769
木間ヶ瀬	45	130	43	125	45	130	45	129	43	122
古布内	23	66	25	62	25	60	23	57	22	53
半谷	215	598	215	596	225	596	226	594	235	607
富田	121	367	124	369	120	362	119	352	121	340
駒跣	155	486	154	463	161	459	163	452	163	444
借宿	179	493	192	503	198	513	197	509	196	493
上出島	406	1,118	413	1,100	403	1,076	396	1,044	410	1,037
みむら	197	514	199	506	208	503	198	486	205	481
寺久	205	571	208	560	214	563	220	566	246	596
生子	684	2,065	684	2,033	718	2,019	732	2,010	745	1,994
生子新田	78	252	79	253	80	253	80	242	83	236
菅谷	445	1,292	449	1,280	439	1,253	425	1,211	435	1,210
逆井	1,050	3,133	1,057	3,052	1,055	3,002	1,041	2,938	1,061	2,910
山	441	1,278	449	1,259	447	1,244	439	1,210	455	1,196
沓掛	1,788	4,828	1,834	4,814	1,865	4,734	1,858	4,645	1,900	4,621
左平太新田	11	38	9	35	9	34	9	34	9	34
栗山新田	X	X	X	X	X	X	X	X	X	X
孫兵工新田	21	77	22	74	22	73	19	65	20	63
内野山	265	825	272	817	277	827	281	809	282	788

資料：茨城県町丁字別人口調査

## 4 年齢別人口

## (1) 5歳階級別人口

各年10月1日現在(単位:人)

区分	平成30年			令和元年			令和2年		
	総数	男	女	総数	男	女	総数	男	女
総数	52,559	26,659	25,900	51,903	26,374	25,529	52,265	26,593	25,672
0～4歳	1,716	868	848	1,658	822	836	1,538	774	764
5～9歳	2,043	1,042	1,001	1,977	1,013	964	2,034	1,031	1,003
10～14歳	2,448	1,241	1,207	2,332	1,186	1,146	2,325	1,180	1,145
15～19歳	2,729	1,402	1,327	2,732	1,423	1,309	2,526	1,281	1,245
20～24歳	2,379	1,302	1,077	2,373	1,307	1,066	2,314	1,308	1,006
25～29歳	2,212	1,253	959	2,174	1,229	945	2,276	1,278	998
30～34歳	2,647	1,445	1,202	2,497	1,388	1,109	2,526	1,418	1,108
35～39歳	3,045	1,615	1,430	2,932	1,570	1,362	2,960	1,612	1,348
40～44歳	3,568	1,898	1,670	3,420	1,830	1,590	3,361	1,806	1,555
45～49歳	3,854	2,096	1,758	3,899	2,111	1,788	4,042	2,188	1,854
50～54歳	3,090	1,609	1,481	3,160	1,633	1,527	3,299	1,729	1,570
55～59歳	3,307	1,619	1,688	3,163	1,581	1,582	3,184	1,597	1,587
60～64歳	3,852	1,959	1,893	3,760	1,888	1,872	3,579	1,798	1,781
65～69歳	4,724	2,419	2,305	4,454	2,254	2,200	4,328	2,187	2,141
70～74歳	3,649	1,794	1,855	3,952	1,971	1,981	4,315	2,136	2,179
75～79歳	2,720	1,314	1,406	2,829	1,345	1,484	2,805	1,323	1,482
80～84歳	1,968	866	1,102	1,971	883	1,088	2,025	926	1,099
85～89歳	1,387	461	926	1,335	464	871	1,342	488	854
90～94歳	667	182	485	716	201	515	730	209	521
95歳以上	182	34	148	197	35	162	227	26	201
年齢不詳	372	240	132	372	240	132	529	298	231

区分	令和3年			令和4年			令和5年		
	総数	男	女	総数	男	女	総数	男	女
総数	51,764	26,342	25,422	51,401	26,205	25,196	51,042	26,115	24,927
0～4歳	1,491	770	721	1,430	728	702	1,341	687	654
5～9歳	1,923	952	971	1,837	932	905	1,756	892	864
10～14歳	2,289	1,169	1,120	2,253	1,134	1,119	2,175	1,112	1,063
15～19歳	2,511	1,266	1,245	2,450	1,242	1,208	2,479	1,266	1,213
20～24歳	2,295	1,312	983	2,387	1,356	1,031	2,530	1,431	1,099
25～29歳	2,241	1,233	1,008	2,269	1,285	984	2,256	1,328	928
30～34歳	2,427	1,419	1,008	2,394	1,380	1,014	2,298	1,336	962
35～39歳	2,863	1,535	1,328	2,768	1,494	1,274	2,689	1,481	1,208
40～44歳	3,282	1,750	1,532	3,210	1,708	1,502	3,138	1,673	1,465
45～49歳	3,929	2,124	1,805	3,768	2,022	1,746	3,620	1,930	1,690
50～54歳	3,610	1,926	1,684	3,744	2,053	1,691	3,861	2,121	1,740
55～59歳	3,032	1,543	1,489	3,049	1,566	1,483	3,090	1,606	1,484
60～64歳	3,439	1,736	1,703	3,347	1,658	1,689	3,277	1,603	1,674
65～69歳	4,137	2,044	2,093	3,867	1,906	1,961	3,719	1,852	1,867
70～74歳	4,581	2,267	2,314	4,544	2,246	2,298	4,409	2,166	2,243
75～79歳	2,789	1,324	1,465	3,077	1,464	1,613	3,312	1,580	1,732
80～84歳	2,102	953	1,149	2,156	975	1,181	2,217	983	1,234
85～89歳	1,322	481	841	1,329	514	815	1,362	539	823
90～94歳	724	209	515	729	203	526	720	190	530
95歳以上	248	31	217	264	41	223	264	41	223
年齢不詳	529	298	231	529	298	231	529	298	231

※総数は年齢不詳を含む 資料:(平成30年・令和元年・3年・4年・5年)茨城県常住人口調査、(令和2年)国勢調査

## (2) 各歳別人口

令和5年10月1日現在（単位：人）

年齢	総数	男	女
総数	51,042	26,115	24,927
0歳	210	113	97
1歳	280	147	133
2歳	295	153	142
3歳	260	128	132
4歳	296	146	150
5歳	318	157	161
6歳	360	194	166
7歳	322	153	169
8歳	389	198	191
9歳	367	190	177
10歳	430	218	212
11歳	444	215	229
12歳	432	231	201
13歳	434	214	220
14歳	435	234	201
15歳	529	262	267
16歳	470	244	226
17歳	470	246	224
18歳	465	233	232
19歳	545	281	264
20歳	562	286	276
21歳	567	296	271
22歳	488	291	197
23歳	472	304	168
24歳	441	254	187
25歳	408	255	153
26歳	457	261	196
27歳	461	266	195
28歳	447	263	184
29歳	483	283	200
30歳	436	253	183
31歳	467	251	216
32歳	447	264	183
33歳	473	273	200
34歳	475	295	180
35歳	503	297	206

年齢	総数	男	女
36歳	489	276	213
37歳	544	277	267
38歳	598	328	270
39歳	555	303	252
40歳	591	318	273
41歳	605	333	272
42歳	612	331	281
43歳	678	344	334
44歳	652	347	305
45歳	667	343	324
46歳	668	371	297
47歳	680	375	305
48歳	793	416	377
49歳	812	425	387
50歳	822	430	392
51歳	806	468	338
52歳	793	444	349
53歳	733	396	337
54歳	707	383	324
55歳	698	363	335
56歳	660	336	324
57歳	475	251	224
58歳	632	332	300
59歳	625	324	301
60歳	655	328	327
61歳	636	306	330
62歳	620	299	321
63歳	651	329	322
64歳	715	341	374
65歳	698	367	331
66歳	696	359	337
67歳	739	343	396
68歳	811	400	411
69歳	775	383	392
70歳	819	400	419
71歳	903	453	450

年齢	総数	男	女
72歳	875	443	432
73歳	900	421	479
74歳	912	449	463
75歳	873	418	455
76歳	857	426	431
77歳	518	253	265
78歳	481	218	263
79歳	583	265	318
80歳	534	232	302
81歳	486	235	251
82歳	439	188	251
83歳	418	180	238
84歳	340	148	192
85歳	356	140	216
86歳	315	142	173
87歳	257	106	151
88歳	232	86	146
89歳	202	65	137
90歳	186	52	134
91歳	151	41	110
92歳	129	37	92
93歳	124	27	97
94歳	130	33	97
95歳	69	17	52
96歳	51	14	37
97歳	40	5	35
98歳	27	1	26
99歳	35	3	32
100歳～	42	1	41
不詳	529	298	231

※総数は年齢不詳を含む

資料：茨城県常住人口調査

## 5 県内各市の世帯数、男女別人口

令和5年10月1日現在（単位：世帯、人）

自治体名	世帯数		人口		
		1世帯 当たり人員	総数		
				男	女
水戸市	125,938	2.13	268,231	131,458	136,773
日立市	76,803	2.17	166,302	82,946	83,356
土浦市	66,356	2.14	142,066	71,056	71,010
古河市	58,160	2.37	137,715	69,045	68,670
石岡市	28,881	2.44	70,333	34,851	35,482
結城市	19,853	2.48	49,321	24,853	24,468
龍ヶ崎市	33,304	2.26	75,338	37,386	37,952
下妻市	17,159	2.42	41,590	21,044	20,546
常総市	23,373	2.54	59,432	29,869	29,563
常陸太田市	18,864	2.42	45,718	22,282	23,436
高萩市	11,484	2.28	26,211	13,070	13,141
北茨城市	17,096	2.33	39,898	19,900	19,998
笠間市	29,858	2.39	71,449	35,059	36,390
取手市	47,317	2.19	103,680	50,942	52,738
牛久市	36,331	2.31	83,831	41,394	42,437
つくば市	120,703	2.12	255,807	128,359	127,448
ひたちなか市	68,549	2.25	154,283	78,068	76,215
鹿嶋市	28,776	2.27	65,417	33,488	31,929
潮来市	10,825	2.45	26,488	13,114	13,374
守谷市	28,924	2.41	69,717	34,744	34,973
常陸大宮市	15,636	2.39	37,400	18,521	18,879
那珂市	21,406	2.46	52,573	25,566	27,007
筑西市	38,970	2.52	98,264	48,846	49,418
坂東市	19,266	2.65	51,042	26,115	24,927
稲敷市	14,695	2.51	36,900	18,460	18,440
かすみがうら市	16,039	2.44	39,183	19,962	19,221
桜川市	13,503	2.72	36,794	18,273	18,521
神栖市	41,954	2.25	94,216	48,828	45,388
行方市	11,268	2.71	30,501	15,331	15,170
鉾田市	18,930	2.36	44,698	22,993	21,705
つくばみらい市	21,332	2.40	51,284	25,557	25,727
小美玉市	18,781	2.52	47,351	23,720	23,631

資料：茨城県常住人口調査

## 6 将来推計人口

(単位：人)

区 分	2020年	2025年	2030年	2035年	2040年	2045年	2050年
総 数	52,265	49,904	47,400	44,740	41,920	39,053	36,253
0～4歳	1,547	1,257	1,179	1,126	1,032	927	790
5～9歳	2,046	1,623	1,326	1,247	1,192	1,095	985
10～14歳	2,331	2,060	1,637	1,340	1,261	1,206	1,109
15～19歳	2,534	2,238	1,977	1,573	1,287	1,212	1,160
20～24歳	2,389	2,260	2,005	1,772	1,415	1,160	1,091
25～29歳	2,348	2,415	2,278	2,029	1,796	1,441	1,186
30～34歳	2,580	2,325	2,397	2,254	2,013	1,786	1,439
35～39歳	3,007	2,571	2,322	2,399	2,253	2,015	1,791
40～44歳	3,392	3,006	2,573	2,330	2,409	2,261	2,025
45～49歳	4,065	3,366	2,986	2,559	2,322	2,403	2,254
50～54歳	3,337	4,023	3,336	2,963	2,543	2,313	2,393
55～59歳	3,233	3,328	4,007	3,331	2,961	2,546	2,323
60～64歳	3,612	3,168	3,266	3,937	3,276	2,918	2,511
65～69歳	4,349	3,464	3,055	3,157	3,811	3,177	2,835
70～74歳	4,333	4,079	3,261	2,888	2,992	3,618	3,024
75～79歳	2,821	3,929	3,696	2,974	2,652	2,757	3,339
80～84歳	2,035	2,351	3,303	3,127	2,544	2,294	2,399
85～89歳	1,349	1,449	1,712	2,447	2,339	1,938	1,781
90歳以上	957	992	1,084	1,287	1,822	1,986	1,818
(再掲) 0～14歳	5,924	4,940	4,142	3,713	3,485	3,228	2,884
(再掲) 15～64歳	30,497	28,700	27,147	25,147	22,275	20,055	18,173
(再掲) 65歳以上	15,844	16,264	16,111	15,880	16,160	15,770	15,196
(再掲) 65～74歳	8,682	7,543	6,316	6,045	6,803	6,795	5,859
(再掲) 75歳以上	7,162	8,721	9,795	9,835	9,357	8,975	9,337

資料：国立社会保障・人口問題研究所「日本の地域別将来人口推計(令和5年推計)」

**常住人口調査とは**

国勢調査による人口及び世帯数を基礎とし、これに毎月、住民基本台帳法に基づき届出のあった出生、死亡、転入、転出者数及び世帯の増減数を加えて推計しているものです。

**常住人口と住民基本台帳による人口及び世帯数との相違について**

国勢調査では、3カ月以上そこに住んでいるか又は住むことになっている人を調査の対象としているのに対し、住民基本台帳人口は、あくまでも台帳に登録されている人の数です。両者の定義上の違いはほとんどありませんが、例えば3カ月以上入院している人の扱いや登録地と実際の居住地が必ずしも一致していない場合もあり、実態としては若干異なる結果となります。

世帯数については、国勢調査では、昭和55年から会社等の寮は1人1世帯とし、学生寮や施設については1棟1世帯としているのに対し、住民基本台帳では全て1人1世帯としているなど定義上も若干異なっており、常住人口調査では必要上両者の違いを無視して推計しているため、利用については留意してください。

## 7 人口動態の推移

### (1) 自然動態

(単位：人)

年次	出生	死亡	増減
令和元年	306	720	△ 414
令和2年	270	641	△ 371
令和3年	270	673	△ 403
令和4年	270	705	△ 435
令和5年	219	717	△ 498

資料：茨城県常住人口調査

### (2) 社会動態

(単位：人)

年次	転入	転出	増減
令和元年	1,828	1,963	△ 135
令和2年	1,795	1,755	40
令和3年	1,680	1,899	△ 219
令和4年	2,100	1,954	146
令和5年	2,277	2,072	205

資料：茨城県常住人口調査

### (3) 婚姻・離婚

(単位：件)

年次	婚姻	離婚
令和元年	188	84
令和2年	177	74
令和3年	154	61
令和4年	144	75
令和5年	149	81

資料：市民課

## 8 合計特殊出生率（ベイズ推定値）の推移

年次	市町別	合計特殊出生率 (ベイズ推定値)
昭和63年～平成4年	旧岩井	1.78
	旧猿島	1.62
平成5年～平成9年	旧岩井	1.61
	旧猿島	1.58
平成10年～平成14年	旧岩井	1.49
	旧猿島	1.52
平成15年～平成19年	坂東市	1.43
平成20年～平成24年	坂東市	1.49
平成25年～平成29年	坂東市	1.45
平成30年～令和4年	坂東市	1.30

※平成15年～平成19年次は、資料：人口動態統計特殊報告  
データの取りまとめが平成  
19年12月31日時点のため、  
市町別標記は坂東市

### 合計特殊出生率とは

15歳～49歳までの女性の年齢別出生率を合計したもので、一人の女性がその年齢別出生率で一生の間に生むとしたときの子どもの数に相当する。

「期間」及び「コーホート」合計特殊出生率の2つの種類があるが、一般的には「期間」合計特殊出生率が用いられている。

### ベイズ推定について

標本数が少ないため、偶然変動の影響を受け、数値が不安定な動きを示すことがある。この不安定性を緩和し、安定的な推定のため、二次医療圏のグループの出生状況を情報として活用し、これと市固有の出生数と

## 9 男女・年齢（5歳階級）別死亡、転入及び転出者数

令和4年（単位：人）

区 分	死 亡			転 入			転 出		
	総 数	男	女	総 数	男	女	総 数	男	女
総 数	705	386	319	2,100	1,347	753	1,954	1,149	805
0～4歳	1	-	1	95	46	49	75	41	34
5～9歳	-	-	-	52	22	30	32	12	20
10～14歳	-	-	-	32	17	15	32	16	16
15～19歳	-	-	-	83	49	34	86	45	41
20～24歳	-	-	-	420	259	161	354	192	162
25～29歳	-	-	-	461	312	149	458	278	180
30～34歳	-	-	-	298	197	101	289	170	119
35～39歳	2	2	-	216	156	60	189	124	65
40～44歳	10	8	2	132	88	44	125	86	39
45～49歳	9	6	3	85	61	24	86	58	28
50～54歳	6	4	2	84	57	27	82	50	32
55～59歳	13	11	2	51	36	15	45	27	18
60～64歳	28	21	7	29	20	9	29	17	12
65～69歳	40	33	7	17	9	8	19	13	6
70～74歳	69	48	21	12	6	6	16	10	6
75～79歳	85	57	28	7	4	3	15	6	9
80～84歳	98	63	35	10	4	6	11	2	9
85～89歳	129	76	53	6	2	4	8	1	7
90～94歳	128	41	87	8	1	7	3	1	2
95～99歳	75	14	61	2	1	1	-	-	-
100歳～	12	2	10	-	-	-	-	-	-
年齢不詳	-	-	-	-	-	-	-	-	-

※年齢は12月末日における満年齢

資料：茨城県常住人口調査

## 10 県内市町村別転入者・転出者数

令和4年（単位：人）

市町村	坂東市へ 転入	坂東市から 転出
県内計	660	764
水戸市	19	17
日立市	5	8
土浦市	19	33
古河市	83	83
石岡市	5	6
結城市	13	12
龍ヶ崎市	11	6
下妻市	26	50
常総市	127	144
常陸太田市	1	1
高萩市	4	-
北茨城市	2	3
笠間市	2	1
取手市	31	25
牛久市	12	12
つくば市	56	107
ひたちなか市	8	5
鹿嶋市	5	3
潮来市	-	-
守谷市	42	50
常陸大宮市	3	3

市町村	坂東市へ 転入	坂東市から 転出
那珂市	4	2
筑西市	19	18
稲敷市	1	3
かすみがうら市	4	5
桜川市	2	3
神栖市	4	3
行方市	7	3
鉾田市	16	10
つくばみらい市	33	30
小美玉市	3	4
茨城町	5	2
大洗町	2	1
城里町	-	1
東海村	3	-
大子町	1	-
美浦村	3	2
阿見町	3	13
河内町	-	-
八千代町	17	23
五霞町	2	4
境町	56	68
利根町	1	-

資料：茨城県常住人口調査

## 1.1 都道府県別転入者・転出者数

令和4年（単位：人）

地域	坂東市へ 転入	坂東市から 転出	地域	坂東市へ 転入	坂東市から 転出
県外計	1,373	1,033	滋賀県	6	3
北海道	10	18	京都府	26	6
青森県	1	3	大阪府	13	13
岩手県	7	5	兵庫県	15	12
宮城県	17	5	奈良県	3	2
秋田県	1	2	和歌山県	1	1
山形県	-	1	鳥取県	-	1
福島県	12	20	島根県	-	-
栃木県	64	59	岡山県	5	4
群馬県	45	40	広島県	4	9
埼玉県	156	175	山口県	-	1
千葉県	182	189	徳島県	1	3
東京都	125	142	香川県	3	1
神奈川県	48	49	愛媛県	1	1
新潟県	14	4	高知県	2	1
富山県	6	7	福岡県	5	10
石川県	10	2	佐賀県	1	-
福井県	2	1	長崎県	-	-
山梨県	7	2	熊本県	-	4
長野県	8	13	大分県	1	4
岐阜県	3	8	宮崎県	3	-
静岡県	22	15	鹿児島県	4	1
愛知県	24	22	沖縄県	5	2
三重県	12	2	国外	498	170
			その他	67	157

※その他（従前又は転出先の住所地在不明、帰化又は国籍離脱、職権による記載又は削除等）は県外計に含めていない。

資料：茨城県常住人口調査

## 1.2 夜間人口・昼間人口

各年10月1日現在（単位：人）

年次	市町別	夜間人口	昼間人口	流動人口		流入超過 (B-A)
				他市町村へ 流出(A)	他市町村から 流入(B)	
平成12年	旧岩井	43,415	40,967	9,676	7,228	△ 2,448
	旧猿島	15,252	13,705	4,263	2,716	△ 1,547
平成17年	坂東市	57,512	53,675	12,810	8,973	△ 3,837
平成22年	坂東市	56,114	52,842	12,459	9,187	△ 3,272
平成27年	坂東市	54,087	50,648	12,931	9,492	△ 3,439
令和2年	坂東市	52,265	49,411	13,739	10,885	△ 2,854

※平成22年以降は、夜間人口に年齢不詳を含む

資料：国勢調査

## 1.3 人口集中地区の人口推移

各年10月1日現在（単位：人、km<sup>2</sup>）

区分	平成12年	平成17年	平成22年	平成27年	令和2年
DID人口	8,479	8,615	8,611	8,861	8,754
面積	2.35	2.33	2.37	2.39	2.52

資料：国勢調査

## 人口集中地区（DID）とは

国勢調査基本単位区等を基礎単位とし、原則として、

1. 人口密度が1平方キロメートル当たり4,000人以上の基本単位区等が市区町村の境域内で互いに隣接して、
2. それらの隣接した地域の人口が国勢調査時に5,000人以上を有する地域をいいます。



## 1 4 家族類型別人口（一般世帯）

各年10月1日現在（単位：戸、人）

区 分		平成17年	平成22年	平成27年	令和2年
		坂東市	坂東市	坂東市	坂東市
一般世帯総数	世帯	16,253	16,723	17,282	18,405
	人員	56,454	55,027	53,000	51,182
親族のみの世帯 (親族世帯)	世帯	13,801	13,744	13,545	13,457
	人員	53,920	51,741	48,833	45,802
核家族世帯	世帯	8,139	8,522	8,881	9,530
	人員	24,268	24,978	25,467	26,948
夫婦のみの世帯	世帯	2,181	2,405	2,735	3,158
	人員	4,373	4,810	5,470	6,316
夫婦と子供から成る世帯	世帯	4,529	4,539	4,444	4,470
	人員	16,414	16,373	15,984	16,157
男親と子供から成る世帯	世帯	277	308	333	379
	人員	664	712	755	861
女親と子供から成る世帯	世帯	1,152	1,270	1,369	1,523
	人員	2,817	3,083	3,258	3,614
核家族以外の世帯 (その他の親族世帯)	世帯	5,662	5,222	4,664	3,927
	人員	29,652	26,763	23,366	18,854
夫婦と両親から成る世帯	世帯	219	248	240	213
	人員	879	992	960	852
夫婦とひとり親から成る世帯	世帯	358	404	437	409
	人員	1,074	1,212	1,311	1,227
夫婦と子供と両親から成る世帯	世帯	1,787	1,498	1,250	980
	人員	10,600	8,875	7,403	5,805
夫婦と子供とひとり親から成る世帯	世帯	1,483	1,284	1,124	953
	人員	7,042	6,026	5,294	4,400
夫婦と他の親族から成る世帯	世帯	64	69	65	82
	人員	224	240	229	289
夫婦と子供と他の親族から成る世帯	世帯	319	370	372	328
	人員	1,562	1,793	1,813	1,566
夫婦と親と他の親族から成る世帯	世帯	147	148	125	102
	人員	817	844	716	580
夫婦子供親と他の親族から成る世帯	世帯	848	731	583	382
	人員	6,016	5,200	4,079	2,643
兄弟姉妹のみから成る世帯	世帯	92	88	97	136
	人員	196	187	207	288
他に分類されない親族世帯	世帯	345	382	371	342
	人員	1,242	1,394	1,354	1,204
非親族を含む世帯 (非親族世帯)	世帯	78	134	177	162
	人員	160	425	543	481
単独世帯	世帯	2,374	2,834	3,524	4,736
	人員	2,374	2,834	3,524	4,736

※平成22年以降は一般世帯総数に不詳を含む

資料：国勢調査

※平成22年より「親族世帯」を「親族のみの世帯」に変更し、非親族が同居している世帯を含めない。また、「非親族世帯」を「非親族世帯を含む世帯」に変更し、非親族が同居している世帯は「非親族を含む世帯」を含む。

## 15 国籍、男女別外国人数

各年10月1日現在（単位：人）

区分		総数			韓国・朝鮮			中国			フィリピン			タイ		ブラジル		その他				
年次	市町別	男	女		男	女		男	女		男	女		男	女	男	女	男	女			
平成12年	旧岩井	479	241	238	90	32	58	17	5	12	64	28	36	118	44	74	96	51	45	94	81	13
	旧猿島	140	74	66	10	3	7	11	4	7	13	3	10	28	12	16	19	10	9	59	42	17
平成17年	坂東市	863	409	454	117	41	76	62	29	33	150	54	96	194	72	122	122	61	61	218	152	66
平成22年	坂東市	877	391	486	107	37	70	98	37	61	250	101	149	142	28	114	44	26	18	236	162	74
平成27年	坂東市	1,249	709	540	102	36	66	134	74	60	265	106	159	141	38	103	47	27	20	560	428	132
令和2年	坂東市	2,242	1,367	875	79	21	58	208	129	79	411	188	223	220	62	158	69	39	30	1,255	928	327

※総数及びその他は国名不詳を含む

資料：国勢調査

## 16 労働力状態

各年10月1日現在（単位：人）

区分			15歳以上人口総数										非労働力人口総数	不詳
年次	市町別	性別	労働力人口総数											
			就業者総数				完全失業者							
				主に仕事	家事のほか仕事	通学のかたわら仕事	休業者							
平成12年	旧岩井	計	36,705	24,891	23,941	20,470	3,146	86	239	950	11,675	...		
		男	18,343	14,571	14,008	13,600	240	28	140	563	3,677	...		
		女	18,362	10,320	9,933	6,870	2,906	58	99	387	7,998	...		
	旧猿島	計	12,911	8,324	8,011	6,744	1,133	45	89	313	4,551	...		
		男	6,476	4,857	4,662	4,507	88	15	52	195	1,601	...		
		女	6,435	3,467	3,349	2,237	1,045	30	37	118	2,950	...		
平成17年	坂東市	計	49,330	32,465	30,769	25,981	4,177	162	449	1,696	16,326	...		
		男	24,737	18,965	17,817	17,145	332	82	258	1,148	5,429	...		
		女	24,593	13,500	12,952	8,836	3,845	80	191	548	10,897	...		
平成22年	坂東市	計	48,455	31,198	29,383	24,844	3,806	195	538	1,815	16,230	1,027		
		男	24,357	18,236	16,964	16,189	303	114	358	1,272	5,568	553		
		女	24,098	12,962	12,419	8,655	3,503	81	180	543	10,662	474		
平成27年	坂東市	計	46,876	29,662	28,266	23,969	3,704	186	407	1,396	16,312	902		
		男	23,623	17,084	16,083	15,502	290	77	214	1,001	6,043	496		
		女	23,253	12,578	12,183	8,467	3,414	109	193	395	10,269	406		
令和2年	坂東市	計	45,839	28,885	27,733	23,711	3,193	261	568	1,152	15,107	1,847		
		男	23,310	16,386	15,615	14,820	350	130	315	771	5,821	1,103		
		女	22,529	12,499	12,118	8,891	2,843	131	253	381	9,286	744		

※12年、17年は労働力総数に不詳を含む

資料：国勢調査

## 17 産業（大分類）別15歳以上就業者数

各年10月1日現在（単位：人、％）

項目	平成12年			
	旧岩井		旧猿島	
	就業者	構成比	就業者	構成比
就業者総数	23,941	100.0	8,011	100.0
第1次産業	3,108	13.0	1,409	17.6
農業	3,106	13.0	1,408	17.6
林業	1	0.0	-	-
漁業	1	0.0	1	0.0
第2次産業	10,323	43.1	3,331	41.6
鉱業	1	0.0	1	0.0
建設業	2,485	10.4	1,069	13.3
製造業	7,837	32.7	2,261	28.2
第3次産業	10,454	43.7	3,251	40.6
電気・ガス・熱供給・水道業	72	0.3	8	0.1
運輸・通信業	1,719	7.2	576	7.2
卸売・小売業、飲食店	3,784	15.8	1,140	14.2
金融・保険業	266	1.1	89	1.1
不動産業	83	0.3	29	0.4
サービス業	4,031	16.8	1,241	15.5
公務（他に分類されないもの）	499	2.1	168	2.1
分類不能の産業	56	0.2	20	0.2



項目	平成17年	
	坂東市	
	就業者	構成比
就業者総数	30,769	100.0
第1次産業	3,916	12.7
農業	3,914	12.7
林業	2	0.0
漁業	-	-
第2次産業	12,099	39.3
鉱業	1	0.0
建設業	3,318	10.8
製造業	8,780	28.5
第3次産業	14,187	46.1
電気・ガス・熱供給・水道業	48	0.2
情報通信業	97	0.3
運輸業	2,160	7.0
卸売・小売業	4,156	13.5
金融・保険業	284	0.9
不動産業	102	0.3
飲食店、宿泊業	972	3.2
医療、福祉	1,737	5.6
教育、学習支援業	798	2.6
複合サービス業	320	1.0
サービス業（他に分類されないもの）	2,913	9.5
公務（他に分類されないもの）	600	2.0
分類不能の産業	567	1.8

項目	平成22年		平成27年		令和2年	
	坂東市		坂東市		坂東市	
	就業者	構成比	就業者	構成比	就業者	構成比
就業者総数	29,383	100.0	28,266	100.0	27,733	100.0
第1次産業	3,077	10.5	3,094	10.9	2,928	10.6
農業・林業	3,077	10.5	3,093	10.9	2,925	10.5
漁業	-	-	1	0.0	3	0.0
第2次産業	10,544	35.9	10,745	38.0	10,509	37.9
鉱業・採石業・砂利採取業	3	0.0	2	0.0	-	-
建設業	2,637	9.0	2,601	9.2	2,592	9.3
製造業	7,904	26.9	8,142	28.8	7,917	28.5
第3次産業	13,979	47.6	14,043	49.7	14,260	51.4
電気・ガス・熱供給・水道業	55	0.2	48	0.2	45	0.2
情報通信業	128	0.4	112	0.4	140	0.5
運輸業・郵便業	2,289	7.8	2,287	8.1	2,445	8.8
卸売業・小売業	3,731	12.7	3,463	12.3	3,487	12.6
金融業・保険業	287	1.0	280	1.0	237	0.9
不動産業・物品賃貸業	186	0.6	219	0.8	240	0.9
学術研究・専門・技術サービス業	375	1.3	434	1.5	412	1.5
宿泊業・飲食サービス業	1,085	3.7	1,002	3.5	954	3.4
生活関連サービス業・娯楽業	1,142	3.9	1,092	3.9	1,041	3.8
教育・学習支援業	790	2.7	756	2.7	837	3.0
医療・福祉	2,031	6.9	2,364	8.4	2,430	8.8
複合サービス業	199	0.7	294	1.0	306	1.1
サービス業（他に分類されないもの）	1,072	3.6	1,122	4.0	1,123	4.0
公務（他に分類されるものを除く）	609	2.1	570	2.0	563	2.0
分類不能の産業	1,783	6.1	384	1.4	36	0.1

※産業分類については、平成7年、12年は日本標準産業分類の第10回改定（平成5年10月）、平成17年は第11回改定（平成14年3月）、平成22年は第12回改定（平成19年11月）、平成27年は第13回改定（平成25年10月）による

資料：国勢調査

## 18 職業（大分類）別15歳以上就業者数

各年10月1日現在（単位：人、%）

職業	平成12年		平成17年
	旧岩井	旧猿島	坂東市
総数	23,941	8,011	30,769
専門的・技術的 職業従業者	1,699	532	2,088
管理的職業従事者	341	117	420
事務従事者	3,245	932	4,150
販売従事者	2,201	705	2,776
サービス職業従事者	1,634	460	2,357
保安職業従事者	179	45	248
農林漁業作業 者	3,081	1,353	3,880
運輸・通信従事 者	1,304	470	1,577
生産工程・労務作 業者	10,202	3,381	12,712
分類不能の職業	55	16	561

## 職業分類とは

日本標準職業分類のことで、個人が従事している仕事の類似性に注目して区分し、それを体系的に配列したものです。

昭和35年に制定され、5回目の改定として平成21年に統計基準に設定されました。各種の統計調査で分類基準として用いられ、大分類、中分類、小分類で構成されます。

職業	平成22年	平成27年	令和2年	H27/R2年 増減率
	坂東市	坂東市	坂東市	
総数	29,383	28,266	27,733	△ 1.9
管理的職業従事者	474	480	540	12.5
専門的・技術的 職業従業者	2,154	2,287	2,463	7.7
事務従事者	3,842	4,081	4,078	△ 0.1
販売従事者	2,549	2,272	2,049	△ 9.8
サービス職業従事者	2,634	2,632	2,583	△ 1.9
保安職業従事者	251	245	228	△ 6.9
農林漁業従事者	3,045	3,010	2,860	△ 5.0
生産工程従事者	7,103	6,928	6,812	△ 1.7
輸送・機械運転従事者	1,717	1,657	1,688	1.9
建設・採掘従事者	1,781	1,745	1,612	△ 7.6
運搬・清掃・包装等 従事者	2,088	2,572	2,789	8.4
分類不能の職業	1,745	357	31	△ 91.3

※日本標準職業分類は、平成21年に改定

資料：国勢調査

3 農 業

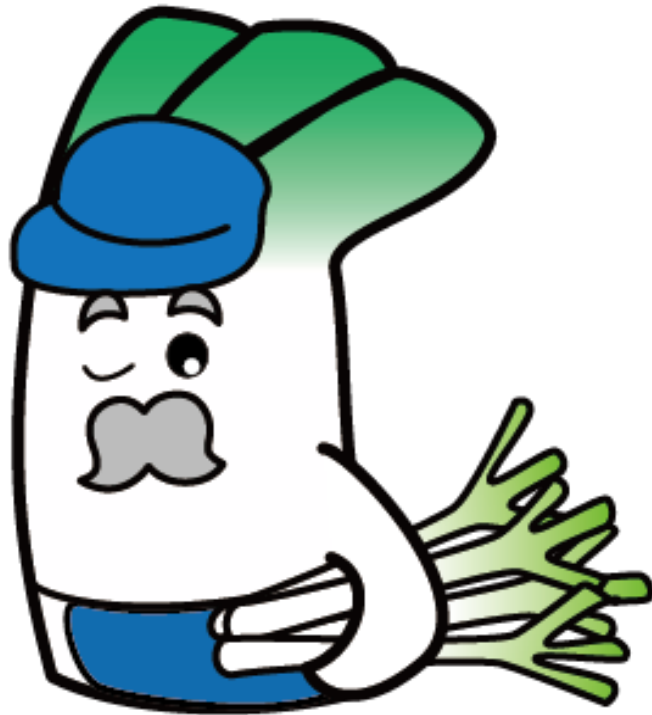

## 1 農家数の状況

## (1) 農家数の推移

各年2月1日現在（単位：戸）

区 分		総農家数	販売農家				自給的農家
年 次	市町別		専業農家	兼業農家			
				第1種兼業	第2種兼業		
平成17年	旧岩井	2,597	1,941	312	559	1,070	656
	旧猿島	1,115	863	155	230	478	252
平成22年	坂東市	3,341	2,340	509	532	1,299	1,001
平成27年	坂東市	2,840	1,881	523	415	943	959
令和2年	坂東市	2,326	1,447	...	...	...	879

※第1種兼業農家…農業所得を主とする兼業農家

資料：農林業センサス

※第2種兼業農家…農業所得を従とする兼業農家

## (2) 地区別農家数

令和2年2月1日現在（単位：戸、経営体）

区 分	総農家数	個人経営体			自給的農家	
		主業	準主業	副業		
合 計	2,326	1,445	491	88	866	879
岩井町	155	98	30	4	64	57
弓馬田村	129	79	24	4	51	49
飯島村	135	106	5	14	87	28
神大実村	203	87	12	3	72	117
七郷村	176	92	24	4	64	84
中川村	190	97	22	4	71	94
長須村	316	245	126	13	106	71
七重村	247	159	90	9	60	89
逆井山村	301	186	71	14	101	113
生子菅村	223	127	54	6	67	95
沓掛村	251	169	33	13	123	82

※農林業センサスでは、昭和25年2月1日時点の「旧市区町村」ごとを範囲として調査を行っている

資料：農林業センサス

※以下の主副業別経営体は、自営農業に60日以上従事し、65歳未満の世帯員のことをいう

※主 業…農業所得が主

※準主業…農外所得が主

※副 業…自営農業に従事している世帯員がいない経営体

**農業経営体とは**

農産物の生産を行うか又は委託を受けて農作業を行い、(1)経営耕地面積が30a以上、(2)農作物の作付面積又は栽培面積、家畜の飼養頭数又は出荷羽数等、一定の外形基準以上の規模（露地野菜15a、施設野菜350㎡、搾乳牛1頭等）、(3)農作業の受託を実施、いずれかに該当するものをいいます。

**個人経営体とは**

個人（世帯）で事業を行う経営体をいいます。法人化して事業を行う経営体は含みません。

**団体経営体とは**

個人経営体以外の経営体をいいます。

## 2 年齢別農家世帯員数

各年2月1日現在（単位：人）

区分		総数										
		男		女		14歳以下		15～29歳		30～59歳		60歳以上
年次	市町別	男	女	男	女	男	女	男	女	男	女	
平成17年	旧岩井	9,522	4,789	4,733	596	544	848	768	1,926	1,694	1,419	1,727
	旧猿島	4,337	2,138	2,199	249	255	419	410	855	767	615	767
平成22年	坂東市	11,091	5,620	5,471	656	591	931	781	2,158	1,960	1,875	2,139
平成27年	坂東市	8,303	4,211	4,092	470	426	573	490	1,505	1,362	1,663	1,814
令和2年	坂東市	5,890	3,007	2,883	316	317	343	302	986	844	1,362	1,420

※平成27年以前は「販売農家」、令和2年は「個人経営体」

資料：農林業センサス

## 3 自営農業従事日数別農業従事者数の推移

各年2月1日現在（単位：人）

区分		総数										
		男		女		29日以下		30～59日		60～149日		150日以上
年次	市町別	男	女	男	女	男	女	男	女	男	女	
平成17年	旧岩井	5,399	2,929	2,470	774	636	416	310	601	495	1,138	1,029
	旧猿島	2,546	1,373	1,173	422	377	220	164	226	198	505	434
平成22年	坂東市	6,674	3,676	2,998	1,049	880	524	392	587	484	1,516	1,242
平成27年	坂東市	5,008	2,794	2,214	737	636	364	259	360	295	1,333	1,024
令和2年	坂東市	3,595	2,028	1,567	446	387	228	150	264	183	1,090	847

※平成27年以前は「販売農家」、令和2年は「個人経営体」

資料：農林業センサス

**農家とは**

経営耕地面積が10a以上あるか、又は経営耕地面積が10a未満でも、過去1年間の農産物販売金額が15万円以上あるかのどちらかの要件を満たしている世帯をいいます。

したがって、一般に考えられる「農家」とは必ずしも一致しない場合があります。

**販売農家とは**

経営耕地面積が30a以上又は農産物販売金額が50万円以上の農家をいいます。

**自給的農家とは**

経営耕地面積が30a未満かつ農産物販売金額が50万円未満の農家をいいます。

**専業農家とは**

世帯員のなかに兼業従事者が1人もいない農家をいいます。

**兼業農家とは**

世帯員のなかに兼業従事者が1人以上いる農家をいいます。

**経営耕地とは**

農家や農地所有適格法人などの農林業経営体が経営する耕地（田、樹園地、畑）のことで、自ら所有している耕地と、よそから借りて耕作している耕地（経営を全面的に受託している耕地、軍用地内の黙認耕作地を含む。）を加え、他に貸している耕地を除いたものです。

## 4 就業状態別世帯員数

各年2月1日現在（単位：人）

区分		総数	農業従事者数（自営農業に従事した世帯員数）						その他	
			農業従事者数（自営農業に従事した世帯員数）		農業就業人口（自営農業に主として従事した世帯員数）		基幹的農業従事者数 （ふだん仕事として自営農業に従事した世帯員数）			
年次	市町別		男	女	男	女	男	女	男	女
平成17年	旧岩井	8,382	2,929	2,470	1,672	1,864	1,458	1,378	1,264	1,719
	旧猿島	3,833	1,373	1,173	760	835	674	617	516	771
平成22年	坂東市	9,844	3,676	2,998	2,133	2,195	1,896	1,617	1,288	1,882
平成27年	坂東市	7,407	2,794	2,214	1,759	1,607	1,622	1,285	947	1,452
令和2年	坂東市	5,257	2,028	1,567	...	...	1,277	965	663	999

※14歳以下は総数に含めていない。

※平成27年以前は「販売農家」、令和2年は「個人経営体」

資料：農林業センサス

## 5 農業後継者の状況

## (1) 農業後継者の内訳（販売農家）

各年2月1日現在（単位：人）

年次		同居後継者がいる		同居後継者がいない	
		男	女	他出農業 後継者が いる	他出農業 後継者が いない
年次	市町別				
平成17年	旧岩井	964	870	94	884
	旧猿島	316	286	30	519
平成22年	坂東市	1,091	1,010	81	1,068
平成27年	坂東市	517	462	55	1,192

資料：農林業センサス

## (2) 農業後継者の確保状況（個人経営体）

令和2年2月1日現在（単位：経営体）

年次		総数	後継者を確保している			5年以内に経営を引き継がない	確保していない
			親族	親族以外の 経営内部の 人材	経営外部の 人材		
年次	市町別						
令和2年	坂東市	1,445	448	1	3	48	945

資料：農林業センサス



## 6 経営耕地面積規模別経営体数

### (1) 販売農家数の推移

各年2月1日現在（単位：戸）

区 分		販売農家数	経営耕地面積						
年次	市町別		0.3ha未満	0.3～0.5	0.5～1.0	1.0～1.5	1.5～2.0	2.0～2.5	2.5～3.0
平成17年	旧岩井	1,941	4	303	638	465	284	182	65
	旧猿島	863	-	129	287	154	115	112	66
平成22年	坂東市	2,340	2	301	710	516	337	303	171
平成27年	坂東市	1,881	9	236	502	441	269	228	196
令和2年	坂東市	1,445	9	159	373	321	180	211	192

※0.3ha未満は経営耕地なし(借入・貸付耕地)を含める

資料：農林業センサス

※平成27年以前は「販売農家」、令和2年は「個人経営体」

### (2) 地区別経営体数

令和2年2月1日現在（単位：戸、人）

区 分	農業経営体数	経営耕地面積(個人経営体)								団体経営体
		計	0.3ha未満	0.3～0.5	0.5～1.0	1.0～1.5	1.5～2.0	2.0～3.0	3.0ha以上	
総 数	1,476	1,445	9	159	373	321	180	211	192	31
岩井町	100	98	1	18	25	25	13	9	7	2
弓馬田村	84	79	1	8	24	18	6	8	14	5
飯島村	109	106	-	7	29	36	9	17	8	3
神大実村	87	87	1	19	33	14	7	4	9	-
七郷村	94	92	1	18	29	22	7	8	7	2
中川村	100	97	1	12	35	21	10	8	10	3
長須村	247	245	1	16	48	46	42	59	33	2
七重村	161	159	1	7	26	45	21	33	26	2
逆井山村	189	186	-	19	47	33	20	27	40	3
生子菅村	134	127	2	20	26	22	19	28	10	7
沓掛村	171	169	-	15	51	39	26	10	28	2

※農林業センサスでは、昭和25年2月1日時点の「旧市区町村」ごとを範囲として調査を行っている

資料：農林業センサス

## 7 経営耕地面積の状況

各年2月1日現在（単位：ha、%）

区 分		経営耕地総面積						耕作放棄地
年次	市町別	田		畑		樹園地		
		面積	構成比	面積	構成比	面積	構成比	
平成17年	旧岩井	2,417	52.5	1,270	46.0	35	1.4	221
	旧猿島	1,509	41.5	626	56.8	27	1.8	59
平成22年	坂東市	3,647	50.5	1,842	47.3	81	2.2	220
平成27年	坂東市	3,227	49.6	1,599	49.3	36	1.1	189
令和2年	坂東市	2,687	45.6	1,224	53.5	25	0.9	...

※経営耕地には、放牧地等を含まない

資料：農林業センサス

※100a未満を四捨五入しているため、合計と内訳の計は必ずしも一致しない

※平成27年以前は「販売農家」、令和2年は「個人経営体」

## 8 販売目的の作物の類別作付（栽培）経営体数と作付（栽培）面積（総数）

令和2年2月1日現在（単位：戸、a）

新旧市町村	稲（飼料用を除く）		麦 類		雑 穀		い も 類	
	経営体数	面積	経営体数	面積	経営体数	面積	経営体数	面積
茨城県	32,956	5,319,887	994	669,473	891	266,603	3,224	581,529
坂東市	923	140,634	7	18,400	5	9,163	10	1,067
岩井町	63	X	-	-	-	-	-	-
弓馬田村	56	7,598	-	-	-	-	-	-
飯島村	98	26,113	2	X	1	X	1	X
神大実村	57	X	-	-	-	-	-	-
七郷村	50	16,214	1	X	-	-	-	-
中川村	57	X	1	X	1	X	4	X
長須村	140	X	-	-	-	-	-	-
七重村	73	9,148	-	-	-	-	-	-
逆井山村	126	14,215	2	X	2	X	1	X
生子菅村	66	4,674	-	-	-	-	1	X
沓掛村	137	23,886	1	X	1	X	3	18

新旧市町村	豆 類		工芸農作物		野 菜 類		花き類・花木	
	経営体数	面積	経営体数	面積	経営体数	面積	経営体数	面積
茨城県	1,231	267,591	669	48,550	12,617	2,049,381	1,079	145,287
坂東市	11	X	18	2,234	820	X	29	X
岩井町	-	-	1	X	56	X	4	195
弓馬田村	1	X	-	-	34	5,890	2	X
飯島村	3	1,550	-	-	15	X	-	-
神大実村	-	-	1	X	16	1,305	3	243
七郷村	2	X	-	-	45	X	-	-
中川村	1	X	-	-	57	X	2	X
長須村	1	X	-	-	200	44,913	4	X
七重村	-	-	1	X	137	29,210	1	X
逆井山村	1	X	4	653	113	36,057	2	X
生子菅村	1	X	7	1,221	83	24,746	4	X
沓掛村	1	X	4	240	64	X	7	826

新旧市町村	果樹類		その他の作物		作付（栽培） 実経営体数
	経営体数	面積	経営体数	面積	
茨城県	4,066	296,159	3,579	799,260	41,120
坂東市	24	1,430	54	20,694	1,310
岩井町	2	X	4	X	83
弓馬田村	1	X	4	X	69
飯島村	-	-	6	X	99
神大実村	2	X	4	580	64
七郷村	3	X	6	X	79
中川村	4	X	1	X	84
長須村	-	-	6	X	235
七重村	2	X	4	3,344	154
逆井山村	4	145	6	X	176
生子菅村	2	X	3	X	117
沓掛村	4	215	10	X	150

資料：農林業センサス

## 9 県内各市の農業

令和2年2月1日現在

自治体名	農業経営体数 (経営体)	世帯員数 (人)	経営耕地面積(a)			
			総数	田	畑	樹園地
茨城県	44,852	154,343	9,294,777	6,040,505	2,938,887	315,385
水戸市	2,129	6,758	340,541	276,006	56,460	8,075
日立市	386	961	38,165	29,662	7,151	1,352
土浦市	944	3,262	187,024	138,423	37,537	11,064
古河市	1,355	4,982	244,877	116,008	127,028	1,841
石岡市	2,022	7,119	311,697	199,273	70,671	41,753
結城市	839	3,185	233,504	99,942	130,715	2,847
龍ヶ崎市	481	1,502	149,188	141,149	7,597	442
下妻市	988	3,657	255,617	192,083	51,594	11,940
常総市	1,447	5,549	403,664	301,625	100,329	1,710
常陸太田市	2,012	5,642	230,288	194,225	30,321	5,742
高萩市	280	757	34,781	27,528	7,097	156
北茨城市	653	2,005	79,843	72,357	7,285	201
笠間市	2,106	6,829	297,243	180,886	60,601	55,756
取手市	797	2,661	167,093	157,904	8,699	490
牛久市	321	1,079	59,429	30,259	27,835	1,335
つくば市	2,196	7,717	426,896	296,455	123,031	7,410
ひたちなか市	847	2,663	140,011	80,888	58,933	190
鹿嶋市	426	1,566	71,250	48,914	22,207	129
潮来市	516	1,881	134,082	127,694	6,271	117
守谷市	116	432	35,494	24,004	11,419	71
常陸大宮市	1,312	3,830	146,166	107,511	35,108	3,547
那珂市	1,007	2,804	172,657	112,821	59,031	805
筑西市	2,220	8,109	662,861	500,956	146,904	15,001
坂東市	1,476	5,890	268,695	122,364	143,834	2,497
稲敷市	1,531	5,466	560,231	535,035	24,197	999
かすみがうら市	1,372	4,529	257,024	145,551	51,824	59,649
桜川市	1,133	4,104	291,304	196,304	91,776	3,224
神栖市	695	2,500	99,657	61,630	35,952	2,075
行方市	1,995	7,373	424,272	209,011	212,837	2,424
鉾田市	2,200	8,536	585,118	97,239	486,921	958
つくばみらい市	966	3,438	205,192	180,048	24,228	916
小美玉市	1,352	4,771	280,311	112,218	141,591	26,502

※世帯員数、経営耕地面積は個人経営体のみ

資料：農林業センサス

## 10 作物別収穫の状況

## (1) 穀物

(単位：ha、t)

作物名		平成30年	令和元年	令和2年	令和3年	令和4年
水稻	作付面積	1,770	1,810	1,860	1,760	1,670
	収穫量	9,070	8,700	9,740	9,430	8,770
小麦	作付面積	121	132	114	102	123
	収穫量	365	418	341	384	411
大麦	作付面積	64	68	51	67	57
	収穫量	144	133	121	175	96
大豆	作付面積	30	36	18	25	29
	収穫量	16	22	17	24	43
そば	作付面積	128	113	106	132	120
	収穫量	99	106	98	107	142

資料：作物統計調査

## (2) 野菜

(単位：ha、t)

作物名		平成30年	令和元年	令和2年	令和3年	令和4年
春はくさい	作付面積	100	100	100	97	97
	収穫量	7,810	7,830	7,740	7,380	7,360
秋冬はくさい	作付面積	140	140	154	151	146
	収穫量	10,000	9,700	10,600	10,700	10,500
春レタス	作付面積	594	549	526	446	403
	収穫量	16,600	15,400	14,500	11,800	10,700
夏秋レタス	作付面積	320	315	321	308	310
	収穫量	7,050	7,290	8,660	8,850	8,640
冬レタス	作付面積	540	449	444	452	490
	収穫量	12,000	10,300	11,100	11,200	12,500
春ねぎ	作付面積	200	220	220	216	216
	収穫量	7,120	7,590	7,790	8,790	8,470
夏ねぎ	作付面積	266	276	261	266	254
	収穫量	6,750	7,000	4,990	5,570	6,120
秋冬ねぎ	作付面積	122	145	131	135	169
	収穫量	3,200	3,880	3,280	3,530	4,560
冬春トマト	作付面積	16	15	15	15	14
	収穫量	1,510	1,360	1,240	1,280	1,170

※野菜生産出荷安定法第2条に規定する指定野菜のみ集計

資料：作物統計調査

## 指定野菜とは

野菜生産出荷安定法第2条に規定する「消費量が相対的に多く又は多くなることが見込まれる野菜であって、その種類、通常の出荷時期等により政令で定める種別に属するもの」をいいます。

具体的には、野菜生産出荷安定法施行令第1条に掲げる次の品目をいいます。

キャベツ（春キャベツ、夏秋キャベツ及び冬キャベツ）、きゅうり（冬春きゅうり及び夏秋きゅうり）、さといも（秋冬さといも）、だいこん（春だいこん、夏だいこん及び秋冬だいこん）、トマト（冬春トマト及び夏秋トマト）、なす（冬春なす及び夏秋なす）、にんじん（春夏にんじん、秋にんじん及び冬にんじん）、ねぎ（春ねぎ、夏ねぎ及び秋冬ねぎ）、はくさい（春はくさい、夏はくさい及び秋冬はくさい）、ピーマン（冬春ピーマン及び夏秋ピーマン）、レタス（春レタス、夏秋レタス及び冬レタス）、たまねぎ、ばれいしょ及びほうれんそう

## 1 1 家畜頭羽数

各年2月1日現在（単位：戸、頭、羽）

区 分	乳用牛		肉用牛		豚		採 卵 鶏	
	飼 育 農家数	頭数	飼 育 農家数	頭数	飼 育 農家数	頭数	飼 育 農家数	羽数
平成31年	7	424	3	81	9	23,144	12	1,534,470
令和2年	7	412	4	116	9	25,259	12	1,985,837
令和3年	7	350	4	100	9	22,956	10	2,558,029
令和4年	7	377	4	101	9	22,956	11	2,558,029
令和5年	5	324	4	105	9	14,584	8	2,539,635

区 分	肉用鶏		馬		山羊	
	飼 育 農家数	羽数	飼 育 農家数	頭数	飼 育 農家数	頭数
平成31年	1	40,000	4	9	2	3
令和2年	1	50,000	5	11	1	4
令和3年	1	50,000	5	18	3	15
令和4年	1	50,000	5	21	3	15
令和5年	1	60,000	4	12	4	14

資料：農業政策課

## 1 2 水田農業対策の状況

（単位：ha、％）

年 次	米 生 産 目 標		
	作付配分 目標面積	実 績	
		作付率	
平成31年	1,486.00	1,709.50	115.0
令和2年	1,486.00	1,739.63	117.1
令和3年	1,485.00	1,661.62	111.9
令和4年	1,456.00	1,605.90	110.3
令和5年	1,455.00	1,517.40	104.3

資料：農業政策課



4 產 業

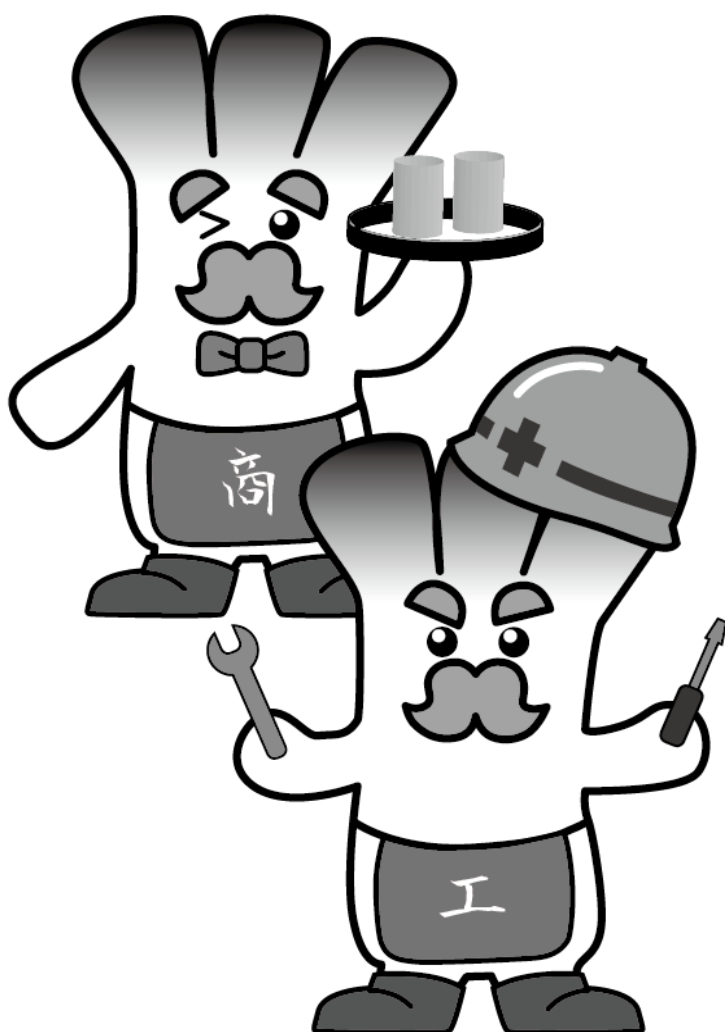

## 1 産業（大分類）別民営事業所・従業者数の推移

(単位：事業所、人)

区分	平成24年(2/1現在)		平成26年(7/1現在)		平成28年(6/1現在)		令和3年(6/1現在)	
	事業所	従業者	事業所	従業者	事業所	従業者	事業所	従業者
合計	2,729	22,238	2,684	22,813	2,560	22,432	2,438	24,394
農業、林業	31	336	34	317	33	334	38	488
漁業	-	-	-	-	-	-	-	-
鉱業、採石業、砂利採取業	-	-	-	-	-	-	-	-
建設業	556	2,308	516	2,091	487	2,034	451	1,840
製造業	453	7,967	461	8,507	435	8,555	410	8,612
電気・ガス・熱供給・水道業	-	-	-	-	2	10	2	4
情報通信業	5	18	3	10	2	8	3	13
運輸業、郵便業	108	1,806	111	1,925	112	1,976	115	2,006
卸売業、小売業	624	3,768	603	3,585	564	3,445	525	3,566
金融業、保険業	27	367	18	232	19	222	20	223
不動産業、物品賃貸業	98	265	83	203	75	164	89	279
学術研究、専門・技術サービス業	63	193	64	194	62	170	58	168
宿泊業、飲食サービス業	220	1,213	233	1,368	214	1,174	186	1,142
生活関連サービス業、娯楽業	226	969	221	1,027	215	953	204	937
教育、学習支援業	40	141	45	179	45	225	34	230
医療、福祉	106	1,795	122	2,091	117	1,948	119	2,212
複合サービス事業	15	80	14	220	19	275	16	249
サービス業(他に分類されないもの)	157	1,012	156	864	159	939	168	2,425
公務(他に分類されるものを除く)	-	-	-	-	-	-	-	-

資料：(平成26年)経済センサス-基礎調査、(平成24・28年・令和3年)経済センサス-活動調査

※事業内容等不詳の事業所を除く

## 2 従業者規模別民営事業所数及び従業者数

(単位：事業所、人)

区分	平成24年(2/1現在)		平成26年(7/1現在)		平成28年(6/1現在)		令和3年(6/1現在)	
	事業所	従業者	事業所	従業者	事業所	従業者	事業所	従業者
総数	2,729	22,238	2,684	22,813	2,560	22,432	2,438	24,394
1人～4人	1,738	3,828	1,714	3,751	1,582	3,415	1,495	3,102
5人～9人	503	3,240	464	2,997	489	3,182	432	2,795
10人～19人	260	3,465	261	3,350	254	3,341	251	3,363
20人～29人	100	2,348	109	2,596	96	2,292	101	2,419
30人～49人	64	2,450	59	2,207	64	2,564	76	2,864
50人～99人	43	2,923	51	3,425	49	3,353	54	3,751
100人以上	18	3,984	22	4,487	20	4,285	25	6,100
出向・派遣 従業者のみ	3	-	4	-	6	-	4	-

資料：(平成26年)経済センサス-基礎調査、(平成24・28年・令和3年)経済センサス-活動調査



## 3 県内各市の産業（大分類）別民営事業所数、従業者数

令和3年6月1日現在（単位：件、人）

自治体名	全産業 (公務を除く)		農業、林業		漁業		鉱業、採石業、 砂利採取業		建設業	
	事業所数	従業者数	事業所数	従業者数	事業所数	従業者数	事業所数	従業者数	事業所数	従業者数
茨城県	108,602	1,237,104	998	12,195	46	902	65	406	14,004	84,040
水戸市	12,442	144,093	35	431	-	-	1	8	1,177	10,364
日立市	6,148	83,009	12	130	3	70	5	15	629	4,575
土浦市	5,869	76,348	26	421	1	2	1	3	622	3,995
古河市	5,686	58,498	33	298	-	-	-	-	755	3,618
石岡市	2,846	25,465	30	307	-	-	1	14	394	1,783
結城市	2,132	21,727	28	243	-	-	1	8	298	1,286
龍ヶ崎市	2,335	27,548	20	273	-	-	-	-	245	1,507
下妻市	2,035	19,328	23	250	-	-	-	-	298	1,631
常総市	2,607	30,109	32	265	2	17	-	-	388	1,994
常陸太田市	1,621	12,394	16	169	-	-	4	30	244	1,157
高萩市	1,037	10,613	12	137	-	-	1	2	105	550
北茨城市	1,494	17,076	7	40	7	292	-	-	186	1,009
笠間市	3,132	26,878	32	549	-	-	2	12	418	2,036
取手市	2,721	30,589	13	143	-	-	-	-	251	1,161
牛久市	2,339	24,150	24	221	1	1	-	-	234	1,440
つくば市	8,208	132,661	65	625	3	8	2	22	901	6,109
ひたちなか市	5,066	67,565	8	68	2	18	-	-	521	3,617
鹿嶋市	2,300	31,220	6	195	3	44	6	38	407	4,130
潮来市	1,109	9,264	5	53	-	-	4	18	162	929
守谷市	2,160	23,554	5	34	-	-	-	-	208	1,225
常陸大宮市	1,589	15,009	24	521	1	2	4	26	238	1,037
那珂市	1,808	17,398	12	85	-	-	-	-	273	1,677
筑西市	4,338	41,671	57	553	1	19	3	16	580	3,026
坂東市	2,438	24,394	38	488	-	-	-	-	451	1,840
稲敷市	1,607	15,792	40	573	1	15	2	18	240	1,135
かすみがうら市	1,439	15,154	29	216	5	27	-	-	217	931
桜川市	1,830	13,572	23	232	-	-	4	21	252	954
神栖市	4,117	51,873	14	335	11	352	11	71	686	5,750
行方市	1,450	11,199	33	324	2	12	5	41	281	1,239
鉾田市	1,608	12,878	55	1,041	-	-	2	5	282	1,439
つくばみらい市	1,394	18,180	20	139	-	-	-	-	218	1,294
小美玉市	1,754	22,056	53	1,059	1	2	1	2	261	1,351

自治体名	製造業		電気・ガス・ 熱供給・水道業		情報通信業		運輸業、郵便業		卸売業、小売業	
	事業所数	従業者数	事業所数	従業者数	事業所数	従業者数	事業所数	従業者数	事業所数	従業者数
茨城県	9,826	279,017	286	4,059	846	19,466	3,529	76,241	26,387	225,563
水戸市	426	6,666	28	646	154	3,109	223	7,571	3,119	30,120
日立市	619	21,492	23	276	85	6,265	132	3,793	1,464	12,273
土浦市	328	13,193	22	520	55	1,096	199	5,990	1,531	16,124
古河市	658	18,704	7	45	22	127	260	5,063	1,340	10,580
石岡市	274	5,567	6	43	11	79	83	1,425	662	5,102
結城市	312	7,715	3	20	4	22	64	1,278	516	4,082
龍ヶ崎市	167	6,650	4	140	13	35	45	1,008	569	5,486
下妻市	245	5,774	5	10	8	22	83	1,630	508	3,975
常総市	436	12,596	7	42	9	25	149	2,916	608	4,392
常陸太田市	189	2,437	1	1	8	59	33	420	387	2,729
高萩市	77	3,015	1	1	2	14	25	282	261	2,033
北茨城市	220	7,232	4	17	5	38	44	595	353	2,821
笠間市	394	6,803	12	50	7	13	87	1,479	730	5,405
取手市	125	7,701	3	126	22	132	59	1,152	681	6,092
牛久市	118	3,966	4	35	25	150	41	904	584	5,271
つくば市	418	11,859	18	162	158	4,603	185	4,635	2,145	21,542
ひたちなか市	370	21,879	9	65	82	2,133	143	3,320	1,308	12,851
鹿嶋市	120	7,693	18	335	13	132	70	2,836	543	4,764
潮来市	86	1,880	3	3	-	-	28	558	278	2,220
守谷市	124	3,913	7	79	18	41	50	1,363	451	4,818
常陸大宮市	188	4,631	3	45	6	11	36	517	405	2,908
那珂市	154	3,251	4	39	13	69	50	1,053	444	3,437
筑西市	564	12,904	18	184	18	49	149	2,930	1,071	7,600
坂東市	410	8,612	2	4	3	13	115	2,006	525	3,566
稲敷市	220	4,893	4	23	-	-	69	1,059	409	2,831
かすみがうら市	146	4,620	3	4	5	28	77	1,986	309	2,921
桜川市	420	4,822	3	6	2	28	37	667	462	2,615
神栖市	292	14,063	22	394	18	172	311	5,315	811	7,595
行方市	178	3,207	1	1	2	6	51	636	360	2,140
鉾田市	118	1,807	4	5	3	5	48	755	426	3,153
つくばみらい市	136	4,390	1	1	9	197	108	3,021	309	2,757
小美玉市	203	7,262	9	122	3	4	107	2,417	406	3,633

自治体名	金融業、保険業		不動産業、 物品賃貸業		学術研究、専門・ 技術サービス業		宿泊業、 飲食サービス業		生活関連サービス 業、娯楽業	
	事業所数	従業者数	事業所数	従業者数	事業所数	従業者数	事業所数	従業者数	事業所数	従業者数
茨城県	1,524	23,032	5,782	20,664	4,368	62,193	11,100	81,979	10,426	50,919
水戸市	328	6,770	955	4,126	776	5,547	1,380	11,457	1,151	6,890
日立市	85	1,304	304	1,307	231	5,529	774	5,667	695	2,833
土浦市	95	1,335	426	1,562	280	1,986	670	6,144	515	2,659
古河市	77	916	351	914	176	858	582	3,947	564	2,069
石岡市	46	549	136	435	104	385	276	2,031	297	1,317
結城市	19	296	99	236	90	409	198	1,524	183	568
龍ヶ崎市	22	327	139	491	110	531	281	2,488	260	1,405
下妻市	22	262	112	320	53	208	177	1,191	177	730
常総市	21	387	79	220	77	626	202	1,108	224	1,146
常陸太田市	18	211	37	90	46	179	152	713	177	930
高萩市	12	134	51	96	36	331	122	581	141	497
北茨城市	19	209	68	154	38	116	155	1,113	142	555
笠間市	35	393	159	411	107	313	329	2,067	284	1,680
取手市	41	509	185	584	123	590	304	1,900	289	1,130
牛久市	36	426	172	549	112	496	253	2,001	274	1,177
つくば市	151	2,790	489	2,353	567	26,212	832	9,013	690	4,221
ひたちなか市	59	799	247	970	178	1,925	702	5,264	552	2,495
鹿嶋市	40	642	120	449	77	745	275	1,818	222	1,216
潮来市	19	187	52	117	40	245	151	745	111	610
守谷市	32	504	150	574	134	809	228	2,343	233	1,313
常陸大宮市	18	211	47	102	35	128	134	847	167	1,116
那珂市	16	242	69	221	64	1,122	165	1,110	182	694
筑西市	79	982	187	532	135	721	364	2,053	397	1,352
坂東市	20	223	89	279	58	168	186	1,142	204	937
稲敷市	12	128	47	194	33	91	110	733	162	1,122
かすみがうら市	8	81	121	328	33	336	99	562	110	604
桜川市	10	122	36	87	48	134	127	647	145	494
神栖市	46	611	310	976	130	1,507	505	3,811	350	1,399
行方市	16	166	25	96	35	121	93	443	119	561
鉾田市	16	140	62	204	48	259	129	750	169	705
つくばみらい市	14	113	55	259	59	1,744	103	763	118	670
小美玉市	21	190	91	394	49	245	110	518	158	852

自治体名	教育、学習支援業		医療、福祉		複合サービス事業		サービス業（他に分 類されないもの）	
	事業所数	従業者数	事業所数	従業者数	事業所数	従業者数	事業所数	従業者数
茨城県	3,085	33,734	8,121	156,690	647	9,554	7,562	96,450
水戸市	410	5,208	1,113	23,666	50	588	1,116	20,926
日立市	207	2,371	475	9,725	39	428	366	4,956
土浦市	165	2,297	476	9,995	33	952	424	8,074
古河市	164	1,362	362	6,298	20	444	315	3,255
石岡市	72	540	217	4,017	18	407	219	1,464
結城市	45	260	141	2,420	8	161	123	1,199
龍ヶ崎市	94	903	207	3,421	12	338	147	2,545
下妻市	46	264	118	1,884	10	208	150	969
常総市	48	271	149	2,597	16	165	160	1,342
常陸太田市	27	70	129	2,392	24	313	129	494
高萩市	40	136	92	2,270	9	100	50	434
北茨城市	37	270	114	1,788	13	76	82	751
笠間市	93	592	226	3,213	18	319	199	1,543
取手市	141	1,245	278	5,296	18	250	188	2,578
牛久市	93	835	244	4,109	9	239	115	2,330
つくば市	274	8,280	647	16,130	37	310	626	13,787
ひたちなか市	181	1,103	405	6,730	22	475	277	3,853
鹿嶋市	47	673	175	3,554	10	233	148	1,723
潮来市	30	285	62	794	8	106	70	514
守谷市	173	1,154	232	3,878	6	153	109	1,353
常陸大宮市	26	196	116	2,216	28	130	113	365
那珂市	37	240	183	3,081	14	339	128	738
筑西市	99	840	313	5,527	28	580	275	1,803
坂東市	34	230	119	2,212	16	249	168	2,425
稲敷市	24	195	89	1,796	16	192	129	794
かすみがうら市	30	257	114	1,548	13	86	120	619
桜川市	24	129	103	1,968	11	122	123	524
神栖市	85	460	206	3,897	14	280	295	4,885
行方市	23	193	82	1,222	18	109	126	682
鉾田市	25	103	102	1,616	17	341	102	550
つくばみらい市	44	511	104	1,529	7	114	89	678
小美玉市	33	266	118	2,542	9	47	121	1,150

資料：経済センサス-活動調査

## 4 産業（中分類）別卸売業・小売業の推移

(単位：人、百万円、㎡)

産業小分類	平成24年 (2/1現在)			
	事業所数	従業者数	年間商品販売額	売場面積
合計	526	2,899	91,642	64,357
卸売業 計	90	680	47,014	...
各種商品卸売業	-	-	-	...
繊維・衣服等卸売業	-	-	-	...
飲食料品卸売業	36	476	40,964	...
建築材料、鉱物・金属材料等卸売業	21	84	2,678	...
機械器具卸売業	17	62	2,221	...
その他の卸売業	16	58	1,151	...
小売業 計	436	2,219	44,628	64,357
各種商品小売業	2	8	X	X
繊維・衣服・身の回り品小売業	35	119	1,371	8,117
飲食料品小売業	135	1,035	15,540	22,410
機械器具小売業	65	269	3,442	2,387
自動車・自転車小売業	...	...	...	...
家具・じゅう器・機械器具小売業	...	...	...	...
その他の小売業	186	725	X	X
無店舗小売業	13	63	448	-



産業小分類	平成26年 (7/1現在)				平成28年 (6/1現在)				令和3年 (6/1現在)			
	事業所数	従業者数	年間商品販売額	売場面積	事業所数	従業者数	年間商品販売額	売場面積	事業所数	従業者数	年間商品販売額	売場面積
合計	477	2,701	76,891	53,260	494	2,996	95,640	47,750	461	2,991	76,618	47,437
卸売業 計	88	470	33,891	...	91	716	50,584	...	98	731	37,571	...
各種商品卸売業	-	-	-	...	-	-	-	...	-	-	-	...
繊維・衣服等卸売業	2	2	X	...	-	-	-	...	-	-	-	...
飲食料品卸売業	34	274	27,528	...	34	490	44,023	...	30	380	27,571	...
建築材料、鉱物・金属材料等卸売業	21	81	2,234	...	28	103	2,773	...	26	106	2,715	...
機械器具卸売業	21	76	3,731	...	18	94	3,224	...	34	209	6,580	...
その他の卸売業	10	37	X	...	11	29	564	...	8	36	705	...
小売業 計	389	2,231	43,000	53,260	403	2,280	45,056	47,750	363	2,260	39,047	47,437
各種商品小売業	1	53	X	X	-	-	-	-	1	4	X	X
繊維・衣服・身の回り品小売業	37	134	1,557	8,879	33	109	1,560	7,373	30	86	1,133	5,796
飲食料品小売業	123	932	14,940	17,942	117	965	15,072	13,683	93	959	11,976	13,810
機械器具小売業	55	285	5,678	4,440	70	311	7,587	3,892	75	343	5,512	3,662
その他の小売業	165	779	X	X	177	871	20,463	22,802	156	819	X	X
無店舗小売業	8	48	495	-	6	24	374	-	8	49	391	-

資料：(平成26年)商業統計調査、(平成24・28年・令和3年)経済センサス-活動調査

※年間商品販売額について、土地・建物などの不動産及び株券、商品券、プリペイドカード、宝くじ、切手などの有価証券の販売額は含めない。

※年間商品販売額の数値について、十万円単位で四捨五入を行い百万円単位での金額表示をしているため、数値の積み上げが合計値と必ずしも一致しない。

※年間商品販売額は前年1月1日～12月31日の数値

※日本標準産業分類の第12回改定(平成19年11月)により、家具・じゅう器・機械器具小売業、その他の小売業の一部及び自動車・自転車小売業が機械器具小売業に改定。家具・じゅう器・機械器具小売業の一部がその他の小売業に改定

## 5 産業（中分類）別製造事業所数、従業者数及び製造品出荷額等の推移（従業者4人以上）

区 分	平成30年6月1日現在					平成29年		令和元年6月1日現在					平成30年	
	事業所数(件)				従業者数(人)	製造品出荷額等(万円)	事業所数(件)				従業者数(人)	製造品出荷額等(万円)		
	総数	従業者規模別					総数	従業者規模別						
4~29人		30~299人	300人以上	4~29人	30~299人	300人以上								
総数	203	151	46	6	7,413	34,954,730	201	147	48	6	7,674	36,767,641		
食料品	26	15	9	2	1,749	4,852,614	29	16	11	2	1,844	5,361,123		
飲料・たばこ・飼料	5	2	3	-	174	269,453	5	2	3	-	168	254,775		
繊維工業	11	10	1	-	133	68,462	10	9	1	-	129	58,620		
木材・木製品 (家具を除く)	5	3	1	1	439	4,798,837	5	3	1	1	483	4,981,250		
家具・装備品	6	5	1	-	98	50,330	5	4	1	-	78	47,781		
パルプ・紙・紙加工品	11	9	2	-	443	4,182,534	11	9	2	-	459	4,316,871		
印刷・同関連業	7	6	1	-	95	634,534	7	6	1	-	94	607,377		
化学工業	6	4	1	1	415	7,115,799	7	5	1	1	454	8,155,244		
石油・石炭製品	-	-	-	-	-	-	-	-	-	-	-	-		
プラスチック製品	22	19	3	-	359	1,279,215	25	22	3	-	403	1,195,084		
ゴム製品	7	6	1	-	130	141,752	6	5	1	-	183	142,826		
なめし革・同製品・毛皮	2	2	-	-	22	X	2	2	-	-	20	X		
窯業・土石製品	10	9	1	-	343	1,130,372	10	9	1	-	337	1,137,480		
鉄鋼業	4	3	1	-	96	467,691	4	4	-	-	58	328,388		
非鉄金属	8	4	4	-	227	2,289,346	7	3	4	-	247	2,420,621		
金属製品	38	27	10	1	1,304	3,937,041	35	23	11	1	1,330	4,089,237		
はん用機械器具	2	2	-	-	45	X	4	4	-	-	63	61,190		
生産用機械器具	15	13	2	-	325	1,541,539	13	11	2	-	291	1,555,909		
業務用機械器具	5	3	1	1	640	1,013,936	4	2	1	1	668	904,783		
電子部品・デバイス・電子回路	-	-	-	-	-	-	-	-	-	-	-	-		
電気機械器具	5	4	1	-	154	340,878	4	3	1	-	130	324,021		
情報通信機械器具	-	-	-	-	-	-	-	-	-	-	-	-		
輸送用機械器具	6	3	3	-	213	753,426	6	3	3	-	226	796,367		
その他の製造業	2	2	-	-	9	X	2	2	-	-	9	X		

### 産業分類とは

日本標準産業分類のことで、公的統計の作成に当たり「事業所」を経済活動別に分類するためのものです。事業所は、モノやサービスを生産又は提供するところを指し、モノやサービスを生産することを経済活動といいます。

したがって、モノやサービスを生産していない場合は、産業分類は適用されません。

分類は、大分類、中分類、小分類、細分類の4つのレベルに分かれます。

区 分	令和2年6月1日現在				従業者数 (人)	製 造 品 出荷額等 (万円)	令和3年6月1日現在				従業者数 (人)	製 造 品 出荷額等 (万円)
	事業所数(件)						事業所数(件)					
	総数	従業者規模別					総数	従業者規模別				
4~29 人		30~ 299人	300人 以上	4~29 人	30~ 299人	300人 以上						
総数	189	134	49	6	7,515	37,379,187	213	154	55	4	7,482	37,336,555
食料品	25	10	13	2	1,703	4,949,776	25	10	14	1	1,475	4,612,888
飲料・たばこ・飼料	4	1	3	-	159	266,974	5	1	4	-	197	368,176
繊維工業	10	10	-	-	118	59,616	9	9	-	-	100	57,588
木材・木製品 (家具を除く)	6	3	2	1	617	5,192,006	5	2	3	-	474	4,878,234
家具・装備品	5	4	1	-	74	54,947	8	7	1	-	115	120,724
パルプ・紙・紙加工品	10	8	2	-	445	4,367,630	13	10	3	-	485	4,314,036
印刷・同関連業	6	5	1	-	83	606,281	7	6	1	-	102	525,249
化学工業	6	4	1	1	417	9,734,258	6	4	1	1	441	11,101,765
石油・石炭製品	-	-	-	-	-	-	-	-	-	-	-	-
プラスチック製品	27	24	3	-	405	1,174,131	27	24	3	-	409	1,069,876
ゴム製品	7	6	1	-	176	129,485	6	5	1	-	156	122,918
なめし革・同製品・毛皮	2	2	-	-	21	X	3	3	-	-	24	21,524
窯業・土石製品	9	8	1	-	345	1,057,680	14	12	2	-	387	895,893
鉄鋼業	4	4	-	-	56	306,328	4	4	-	-	52	283,946
非鉄金属	5	2	3	-	185	1,775,346	8	4	4	-	291	2,050,970
金属製品	34	22	11	1	1,410	4,257,481	43	31	11	1	1,462	3,722,115
はん用機械器具	2	2	-	-	34	X	1	1	-	-	4	X
生産用機械器具	11	8	3	-	291	1,459,923	12	9	3	-	327	1,441,539
業務用機械器具	5	3	1	1	631	860,037	4	2	1	1	640	785,148
電子部品・デバイス・電子回路	-	-	-	-	-	-	1	1	-	-	4	X
電気機械器具	4	3	1	-	137	327,405	5	4	1	-	130	383,814
情報通信機械器具	-	-	-	-	-	-	-	-	-	-	-	-
輸送用機械器具	5	3	2	-	199	713,316	5	3	2	-	199	549,881
その他の製造業	2	2	-	-	9	X	2	2	-	-	8	X

資料：(平成30年・令和元年・2年)工業統計調査、(令和3年)経済センサス-活動調査

## 6 県内各市の製造業（従業員4人以上の事業所）

自治体名	令和3年6月1日現在				令和2年		
	事業所数 (件)	従業員数 (人)		現金給与総額 (万円)	原材料使用額等 (万円)	製造品出荷額等 (万円)	
		内従業員 30人～299人	内従業員 300人以上				
茨城県	4,813	1,468	139	264,266	127,377,767	719,376,343	1,217,731,045
水戸市	185	47	1	5,397	2,232,930	6,711,148	12,647,140
日立市	276	73	13	21,039	13,353,115	80,585,193	120,941,413
土浦市	139	41	11	13,900	7,193,662	43,748,453	59,602,928
古河市	372	94	9	18,155	8,419,563	42,858,558	109,416,752
石岡市	127	36	2	5,156	2,424,962	16,310,007	26,900,635
結城市	152	40	4	6,894	2,960,571	12,320,147	21,638,976
龍ヶ崎市	103	39	5	7,194	2,799,281	15,758,490	27,629,917
下妻市	126	36	2	5,214	2,073,150	10,267,566	17,440,573
常総市	225	79	7	12,316	5,064,915	26,021,523	43,814,468
常陸太田市	89	19	-	2,069	685,365	2,084,464	3,838,172
高萩市	49	25	-	3,137	1,470,173	5,283,424	10,914,706
北茨城市	119	46	5	6,918	3,285,632	14,853,982	26,027,203
笠間市	144	45	2	6,092	2,447,959	8,850,784	16,012,858
取手市	50	14	3	7,272	4,808,014	14,298,296	29,855,114
牛久市	58	24	1	3,576	1,997,569	7,846,681	15,578,620
つくば市	193	63	8	10,995	5,548,194	21,250,728	37,601,590
ひたちなか市	192	52	13	20,063	12,173,069	52,997,605	90,282,701
鹿嶋市	56	16	2	5,707	3,409,530	44,021,210	51,757,200
潮来市	47	14	1	1,760	713,465	3,873,372	5,892,179
守谷市	62	19	3	3,582	1,713,041	9,348,176	24,373,098
常陸大宮市	96	32	1	4,064	1,594,302	5,254,334	14,733,756
那珂市	66	20	-	2,502	984,311	3,766,209	6,264,222
筑西市	268	74	7	14,200	5,368,167	29,183,754	48,432,885
坂東市	213	55	4	7,482	3,172,079	19,719,064	37,336,555
稲敷市	127	35	1	4,072	1,720,835	9,999,992	16,858,936
かすみがうら市	65	26	4	4,662	2,398,839	12,478,051	19,302,537
桜川市	154	31	2	4,145	1,635,925	6,150,486	9,946,095
神栖市	189	88	9	14,491	8,122,409	96,110,109	147,637,388
行方市	77	23	-	2,423	789,643	2,745,836	4,972,120
鉾田市	51	10	1	1,500	501,914	2,563,590	5,082,703
つくばみらい市	77	18	2	4,642	2,391,850	18,724,925	31,445,973
小美玉市	123	42	5	6,981	2,799,239	14,039,863	22,796,575

資料：経済センサス-活動調査

## 7 工業団地の状況

令和5年12月31日現在（単位：ha）

団地名	つくばハイテクパークいわい	沓掛工業団地	坂東インター工業団地
所在地	坂東市 幸神平	坂東市 沓掛	坂東市 緑の里
事業主体	茨城県	(財)茨城県開発公社	坂東市
分譲期間	平成7年12月～令和2年12月	昭和57年4月～昭和60年8月	平成28年2月～令和4年4月
団地面積	85.2	14.9	73.7
企業数	16	5	17
工場用地	62.4	10.9	55.3
分譲済面積	62.4	10.9	55.3

資料：特定事業推進課

## 8 経済活動別市内総生産（名目、実数）

（単位：百万円）

区分	平成28年度	平成29年度	平成30年度	令和元年度	令和2年度	特化係数
市内総生産(4+5-6)	258,929	275,124	276,387	296,780	296,563	1.0
1 第1次産業	15,863	16,743	13,510	13,715	14,265	2.4
農業	15,856	16,740	13,507	13,713	14,263	2.6
林業	5	-	-	-	-	0.0
水産業	3	3	3	2	2	0.0
2 第2次産業	138,190	151,013	154,472	174,235	178,260	1.6
鉱業	61	75	85	94	104	0.6
製造業	122,168	133,808	141,955	154,510	158,928	1.6
建設業	15,961	17,130	12,432	19,631	19,228	1.3
3 第3次産業	103,792	106,089	106,930	107,445	102,620	0.6
電気・ガス・水道・廃棄物処理業	4,226	4,288	4,377	4,839	4,843	0.5
卸売・小売業	14,604	14,646	14,083	13,433	12,248	0.6
運輸・郵便業	14,644	15,417	15,890	15,988	13,985	1.1
宿泊・飲食サービス業	2,966	3,115	3,237	3,102	2,008	0.6
情報通信業	79	73	70	67	61	0.0
金融・保険業	3,268	3,310	3,353	3,384	3,268	0.5
不動産業	25,118	25,491	25,410	25,649	26,045	0.9
専門・科学技術、業務支援サービス業	5,100	5,289	5,516	5,740	5,914	0.2
公務	8,426	8,874	9,161	9,194	9,086	0.8
教育	5,897	5,837	5,716	5,531	5,460	0.6
保健衛生・社会事業	11,027	11,098	11,252	11,584	11,620	0.6
その他のサービス	8,437	8,650	8,866	8,933	8,081	0.8
4 小計(1+2+3)	257,845	273,845	274,912	295,396	295,145	1.0
5 輸入品に課される税・関税	3,885	4,515	4,859	5,148	5,247	1.0
6 (控除)総資本形成に係る消費税	2,802	3,236	3,383	3,763	3,829	1.0

※推計方法等の見直し及び県民経済計算の遡及改定を反映させるため、過去の計数についても遡及して改定している。

※特化係数…市町村の各項目の構成比を、茨城県の各項目の構成比で除して求める値で、1より大きければその項目が県水準より偏っていることを示し、1より小さければその逆となる。

資料：令和2年度茨城県市町村民経済計算

**市内総生産とは**

1年間に市内で行われた各経済活動部門の生産活動によって新たに生み出された付加価値の貨幣評価額をいいます。

これは、市内の生産活動に対する各経済活動部門の寄与を表すものであって、産出額から中間投入（原材料、光熱費等の経費）を控除したものです。

なお、ここでいう「生産」には、農業、製造業などの物的生産のほか、卸売・小売業、金融・保険業などのサービス生産や、農業や水産業などで自家消費に充てられた生産物や所有者自身が使用する住居（持家）のサービスなど本来貨幣交換を伴わないものも含まれます。

## 9 市民所得の分配(実数)

(単位：百万円)

項目	平成28年度	平成29年度	平成30年度	令和元年度	令和2年度
市民所得(要素費用表示)(1+2+3)	175,361	182,319	177,165	173,522	166,206
1 市民雇用者報酬	101,648	104,071	106,344	108,613	107,578
賃金・俸給	88,945	91,115	93,378	95,601	94,503
雇主の社会負担	12,703	12,956	12,966	13,012	13,074
2 財産所得(非企業部門)	7,825	8,050	8,047	8,384	7,989
一般政府	▲ 341	▲ 316	▲ 250	▲ 243	▲ 280
家計	8,092	8,281	8,206	8,545	8,187
対家計民間非営利団体	75	86	90	81	81
3 企業所得(法人企業の分配所得の受払後)	65,888	70,198	62,774	56,525	50,640
民間法人企業	33,016	41,090	38,205	34,557	25,220
公的企業	1,079	1,024	1,254	616	1,024
個人企業	31,793	28,084	23,316	21,353	24,396
農林水産業	14,025	10,672	6,900	5,332	8,016
その他の産業(非農林水・非金融)	6,086	5,929	5,028	4,645	4,863
持ち家	11,682	11,482	11,388	11,376	11,517

※推計方法等の見直し及び県民経済計算の遡及改定を反映させるため、資料：令和2年度茨城県市町村民経済計算過去の計数についても遡及して改定している。

## 10 1人当たり市民所得(実数)

(単位：千円、%)

県・市	平成28年度	平成29年度	平成30年度	令和元年度	令和2年度
茨城県	3,121	3,343	3,351	3,299	3,098
対前年増加率	0.4	7.1	0.2	▲ 1.6	▲ 6.1
坂東市	3,262	3,424	3,371	3,343	3,180
対前年増加率	5.7	5.0	▲ 1.6	▲ 0.8	▲ 4.9

資料：令和2年度茨城県市町村民経済計算

※推計方法等の見直し及び県民経済計算の遡及改定を反映させるため、過去の計数についても遡及して改定している。

**市民所得とは**

市内に居住している者(法人等を含む)に分配される所得のことであり、雇用者報酬、財産所得、企業所得で構成されています。

なお、「1人当たり市民所得」は、市民所得を推計人口(総務省統計局公表の各年10月1日分)で除したものであり、個人の所得水準を表すものではなく、企業の利潤などを含んだ市の経済全体の所得水準を表すものです。

**雇用者報酬とは**

生産活動から発生した付加価値のうち、労働を提供した雇用者への分配額のことをいいます。

**財産所得とは**

利子、法人企業の分配所得、保険契約者に帰属する財産所得及び賃借料(土地の純賃借料、著作権、特許権の使用料など)の4つからなります。

**企業所得とは**

その企業の営業利益から負債利子などの営業外費用を支払ったものに他社からの株式配当などの営業外収益を加えたいわゆる「経常利益」に近いものです。



## 1 1 入込観光客数（延べ人数）

（単位：人）

月次	平成30年	令和元年	令和2年	令和3年	令和4年
1月	40,000	32,700	35,900	7,800	29,000
2月	29,300	25,100	28,200	15,600	800
3月	37,700	47,300	15,700	26,500	24,200
4月	46,000	75,700	1,700	24,100	41,000
5月	84,600	95,300	7,700	31,400	46,300
6月	34,600	36,200	14,500	25,100	31,800
7月	67,100	86,300	27,700	37,700	42,600
8月	80,300	86,600	41,700	6,000	60,400
9月	56,100	51,400	38,700	-	39,400
10月	72,300	47,000	31,000	38,500	38,600
11月	99,500	97,500	31,000	37,500	94,500
12月	17,400	15,000	13,700	26,900	23,100
計	762,600	664,900	287,500	277,100	471,700
前年比	100.0%	87.2%	41.3%	96.4%	170.2%

資料：茨城県観光客動態調査

## 1 2 ミュージアムパーク茨城県自然博物館 入館者数の推移

（単位：日、人）

年度・月	開館日数	入館者数	1日当たり 人数	
平成30年度	305	488,984	1,603	
令和元年度	302	480,916	1,592	
令和2年度	258	257,658	999	
令和3年度	227	281,124	1,238	
令和4年度	307	448,090	1,460	
令和4年度 内訳	令和4年 4月	26	31,008	1,193
	令和4年 5月	27	46,343	1,716
	令和4年 6月	22	31,833	1,447
	令和4年 7月	27	42,589	1,577
	令和4年 8月	27	60,439	2,238
	令和4年 9月	26	39,427	1,516
	令和4年10月	26	38,573	1,484
	令和4年11月	27	38,506	1,426
	令和4年12月	23	23,133	1,006
	令和5年 1月	25	38,772	1,551
	令和5年 2月	24	26,525	1,105
令和5年 3月	27	30,942	1,146	
開館後累計	8,483	12,356,165	1,457	

資料：ミュージアムパーク茨城県自然博物館-年報第29号 令和4年度-

※開館後累計は、平成6年11月12日からのもの

※入館者数は有料、無料の合計



# 5 社会福祉

5



## 1 社会福祉施設の状況

### (1) 社会福祉施設の状況

令和5年4月1日現在 (単位:人)

施設区分		施設名称	設置主体	定員
老人福祉施設	特別養護老人ホーム	恵愛荘	民間	100
		ハートフル広侖	民間	50
		長寿の里	民間	80
		延寿館	民間	70
		さしまの家	民間	70
老人保健施設	老人保健施設	老健きねぶち	民間	100
		寿桂苑	民間	100
児童福祉施設	知的障害児施設	慈光良児園	民間	30
		博愛学園	民間	30
障害者自立支援法関係施設	障害者支援施設	慈光青年寮	民間	33
		暁厚生園	民間	50
	知的障害者更生施設	めふきの苑	民間	40

※ 児童福祉施設のうち保育所は別項掲載

資料: 社会福祉課、介護福祉課

### (2) 老人福祉施設入所状況

各年4月1日現在 (単位:人)

年次	合計	養護老人ホーム 入所者数	特別養護老人ホーム 入所者数	老人保健施設 入所者数
平成31年	528	7	302	219
令和2年	544	6	320	218
令和3年	558	6	355	197
令和4年	556	9	345	202
令和5年	535	8	334	193

資料: 介護福祉課

## 2 福祉センターの利用状況

### (1) 岩井福祉センター「夢積館」

(単位:日、人)

年度	開館日数	一般浴室			ふれあい広場 利用者数
		合計	利用者数		
			市内在住者	市外	
平成30年度	307	13,455	12,692	763	7,716
令和元年度	282	9,704	9,278	426	7,319
令和2年度	71	-	-	-	2,802
令和3年度	239	-	-	-	5,166
令和4年度	307	-	-	-	7,730

※新型コロナウイルス感染症拡大防止及び機器の経年劣化のため浴室利用は令和2年度、令和3年度は中止、令和4年度より廃止

資料: 介護福祉課

### (2) 猿島福祉センター「ほほえみ」

(単位:日、人)

年度	開館日数	一般浴室		
		合計	利用者数	
			市内在住者	市外
平成30年度	304	22,364	15,100	7,264
令和元年度	281	20,304	18,174	2,130
令和2年度	71	-	-	-
令和3年度	239	324	268	56
令和4年度	306	2,645	2,399	246

※新型コロナウイルス感染症拡大防止のため浴室利用は令和2年度は中止、令和3年度は29日間のみ

資料: 介護福祉課

### 3 高齢者人口（65歳以上）

各年10月1日現在（単位：人、％）

年次	総人口 〔A〕	65歳以上人口									15～64歳 人口 〔C〕	高齢人口 割合 B/A	老年人口 指数 B/C
		計 〔B〕	男	女	65～ 69歳	70～ 74歳	75～ 79歳	80～ 84歳	85～ 89歳	90歳 以上			
令和元年	51,903	15,454	7,153	8,301	4,454	3,952	2,829	1,971	1,335	913	30,110	29.8	51.3
令和2年	52,265	15,772	7,295	8,477	4,328	4,315	2,805	2,025	1,342	957	30,067	30.2	52.5
令和3年	51,764	15,903	7,309	8,594	4,137	4,581	2,789	2,102	1,322	972	29,629	30.7	53.7
令和4年	51,401	15,966	7,349	8,617	3,867	4,544	3,077	2,156	1,329	993	29,386	31.1	54.3
令和5年	51,042	16,003	7,351	8,652	3,719	4,409	3,312	2,217	1,362	984	29,238	31.4	54.7

※総人口には年齢不詳を含む 資料：（令和元・3年・4年・5年茨城県常住人口調査）、（令和2年）国勢調査

### 4 ねたきり高齢者介護慰労金・ひとり暮らし高齢者の状況

(1) ねたきり高齢者介護慰労金支給数

(2) ひとり暮らし高齢者数

(単位：人)

各年4月1日現在（単位：人）

年度	総数	ねたきり	
		ねたきり	認知症
平成30年度	234	169	65
令和元年度	189	121	68
令和2年度	204	-	-
令和3年度	200	-	-
令和4年度	171	-	-

資料：介護福祉課

年次	総数	ひとり暮らし	
		男	女
平成31年	551	192	359
令和2年	564	195	369
令和3年	582	198	384
令和4年	602	202	400
令和5年	605	203	402

資料：介護福祉課

### 5 介護保険の状況

(1) 要介護度別認定者数

各年3月31日現在（単位：人、％）

年度	被保険者数			要介護度別認定者数								認定率
	65～ 74歳	75歳 以上		要支援		要介護						
				1	2	1	2	3	4	5		
平成30年度	15,547	8,469	7,078	2,328	213	410	333	451	373	342	206	14.97
令和元年度	15,775	8,628	7,147	2,351	231	413	333	416	402	341	215	14.90
令和2年度	15,952	8,812	7,140	2,363	246	399	363	388	420	343	204	14.81
令和3年度	16,024	8,636	7,388	2,353	253	386	386	382	388	348	210	14.68
令和4年度	16,092	8,367	7,725	2,358	278	392	369	382	365	362	210	14.65

資料：介護福祉課

(2) 介護保険給付費支給状況

毎年4月末支払分（単位：件、千円）

年度	居宅サービス費		施設サービス費		地域密着型 サービス費		審査支払 手数料		高額介護 サービス費		高額医療合算 介護サービス費		特定入居者 介護サービス費	
	件数	支給額	件数	支給額	件数	支給額	件数	支給額	件数	支給額	件数	支給額	件数	支給額
平成30年度	37,011	1,375,357	6,167	1,509,576	2,492	327,572	45,449	2,591	6,269	68,954	244	6,603	8,155	181,181
令和元年度	38,011	1,357,608	6,348	1,576,194	2,198	305,354	46,281	2,638	6,632	75,809	299	8,484	9,091	193,392
令和2年度	38,480	1,376,540	6,321	1,591,179	1,992	297,442	46,592	2,653	6,814	82,754	365	10,180	9,754	202,081
令和3年度	39,695	1,379,350	6,796	1,719,041	1,777	250,062	48,003	2,736	7,015	79,821	383	10,584	10,137	200,507
令和4年度	41,365	1,396,413	6,616	1,692,080	1,749	237,562	49,065	2,797	7,245	83,740	341	8,840	10,037	193,875

資料：介護福祉課

## 6 坂東市シルバー人材センターの活動状況

年 度	会員数(人)		就業実人員 (人)	延就業人員 (人)	受注件数 (件)	受注額(円)
	男	女				
平成30年度	492	314	381	46,733	2,582	231,937,835
令和元年度	485	308	356	44,100	2,573	218,089,755
令和2年度	490	311	348	39,302	2,446	199,847,532
令和3年度	479	316	350	41,053	2,430	210,091,516
令和4年度	463	309	354	41,693	2,525	218,536,493

資料:(公社)坂東市シルバー人材センター

## 7 身体障害者手帳の交付状況

各年4月1日現在(単位:人)

年 次	手帳所持者総数	視 覚		聴覚・言語・平衡		肢 体		内 部 その他	
		18歳未満	18歳未満	18歳未満	18歳未満	18歳未満			
平成31年	1,746	36	95	-	159	4	874	27	618
令和2年	1,794	40	97	-	166	4	896	30	635
令和3年	1,711	28	95	-	158	5	826	20	607
令和4年	1,752	12	96	-	154	5	812	12	673
令和5年	1,658	24	91	-	147	4	800	17	620

資料:社会福祉課

## 8 身体障害者各種手当支給件数

(単位:人)

年 次	総 数	特別障害者 手 当					在宅障害児 福祉手 当
		特別障害者 手 当	障害児福祉 手 当	経過的福祉 手 当	特別児童 扶養手 当	特別児童 扶養手 当	
平成30年	199	21	16	1	84	77	
令和元年	205	20	18	1	88	78	
令和2年	211	17	20	1	90	83	
令和3年	216	23	19	1	90	83	
令和4年	222	21	18	1	95	84	

資料:社会福祉課

## 9 生活保護世帯数及び支給状況

(単位:世帯、人、千円、%)

年 次	被保護 世帯数	被保護 実人員	総 数	生活扶助					保護率
				生活扶助	住宅扶助	教育扶助	医療扶助	その他	
平成30年	363	482	861,254	246,935	92,874	3,377	478,794	39,274	8.9
令和元年	356	462	820,787	248,798	96,937	2,857	432,513	39,682	8.9
令和2年	360	461	733,330	242,519	98,128	1,691	352,423	38,569	8.6
令和3年	357	453	783,323	235,816	97,998	1,421	410,873	37,215	8.6
令和4年	357	451	804,131	231,969	97,719	1,345	429,150	43,948	8.6

資料:社会福祉課

## 10 国民健康保険の状況

## (1) 国民健康保険の給付状況

(単位：世帯、人、件、千円)

区分		平成30年度	令和元年度	令和2年度	令和3年度	令和4年度
加入世帯数		9,218	8,891	8,729	8,628	8,350
被保険者数		16,947	16,002	15,327	14,838	14,069
療養給付費総額	件数	233,907	229,511	206,720	211,283	207,020
	金額	3,588,962	3,449,503	3,335,161	3,367,161	3,392,207
高額療養費	件数	7,102	7,710	7,730	7,721	7,929
	金額	501,453	480,844	473,350	477,506	481,092
療養費	件数	5,685	4,917	4,588	4,653	4,322
	金額	36,970	31,467	34,486	31,136	28,703
出産費	件数	64	49	41	41	45
	金額	26,599	20,417	18,216	17,167	18,757
葬祭費	件数	83	97	89	89	92
	金額	4,150	4,850	4,450	4,450	4,600

資料：保険年金課

## (2) 療養諸費支給状況

(単位：人、件、千円)

区分		平成30年度	令和元年度	令和2年度	令和3年度	令和4年度
総計	被保険者	16,947	16,002	15,327	14,838	14,069
	件数	241,073	234,677	211,306	215,936	211,342
	費用額	5,064,600	4,893,788	4,623,431	4,651,440	4,666,667
	1人当たり費用額	299	306	302	313	332
	1件当たり費用額	21	21	22	22	22
一般分	被保険者	16,857	15,988	15,327	14,838	14,069
	件数	239,597	234,429	211,304	215,936	211,342
	費用額	5,022,707	4,877,797	4,623,392	4,651,440	4,666,667
	1人当たり費用額	298	305	302	313	332
	1件当たり費用額	21	21	22	22	22
退職分	被保険者	90	14	-	-	-
	件数	1,476	248	4	-	-
	費用額	41,889	15,991	39	-	-
	1人当たり費用額	465	1,142	39	-	-
	1件当たり費用額	28	64	20	-	-

資料：保険年金課

## 11 医療福祉受給者の受診給付状況

## (1) 総数

区分		平成30年度	令和元年度	令和2年度	令和3年度	令和4年度
月平均受給者(人)		9,291	9,651	9,394	9,099	8,722
年間	件数	100,210	100,046	99,606	85,386	87,105
	総支払額(千円)	330,287	325,859	292,142	297,312	281,230
	1人当たり受診件数	10.8	10.4	10.6	9.4	10.0
	1人当たり支払額(円)	35,549	33,764	31,099	32,675	32,244

資料：保険年金課

## (2) 母子及び父子

区分		平成30年度	令和元年度	令和2年度	令和3年度	令和4年度
月平均受給者(人)		1,170	1,155	1,082	1,030	933
年間	件数	11,246	11,705	10,020	9,299	9,282
	総支払額(千円)	31,877	34,559	29,396	26,013	27,336
	1人当たり受診件数	9.6	10.1	9.3	9.0	9.9
	1人当たり支払額(円)	27,245	29,921	27,168	25,255	29,299

資料：保険年金課

## (3) 重度心身障害者

区分		平成30年度	令和元年度	令和2年度	令和3年度	令和4年度
月平均受給者(人)		481	473	486	468	452
年間	件数	10,249	10,127	10,070	9,944	9,644
	総支払額(千円)	98,895	95,060	98,400	93,685	88,420
	1人当たり受診件数	21.3	21.4	20.7	21.2	21.3
	1人当たり支払額(円)	205,603	200,973	202,470	200,182	195,619

資料：保険年金課

## (4) 65歳以上の重度心身障害者

区分		平成30年度	令和元年度	令和2年度	令和3年度	令和4年度
月平均受給者(人)		618	625	615	606	610
年間	件数	15,277	16,214	15,469	15,443	15,717
	総支払額(千円)	74,383	75,238	71,382	66,731	64,725
	1人当たり受診件数	24.7	25.9	25.2	25.5	25.8
	1人当たり支払額(円)	120,361	120,381	116,069	110,117	106,107

資料：保険年金課

## (5) 小児

区分		平成30年度	令和元年度	令和2年度	令和3年度	令和4年度
月平均受給者(人)		6,803	7,202	7,023	6,795	6,562
年間	件数	61,783	60,422	43,673	49,140	51,056
	総支払額(千円)	108,983	107,372	80,702	97,561	89,013
	1人当たり受診件数	9.1	8.4	6.2	7.2	7.8
	1人当たり支払額(円)	16,020	14,909	11,491	14,358	13,565

※0歳～小学6年生、中学生の入院が該当（H30.10～高校生まで拡大）

資料：保険年金課

## (6) 妊産婦

区分		平成30年度	令和元年度	令和2年度	令和3年度	令和4年度
月平均受給者(人)		219	196	188	200	165
年間	件数	1,655	1,578	1,467	1,560	1,406
	総支払額(千円)	16,150	13,630	12,261	13,321	11,736
	1人当たり受診件数	7.6	8.1	7.8	7.8	8.5
	1人当たり支払額(円)	73,744	69,541	65,216	66,607	71,127

資料：保険年金課



## 1 2 後期高齢者医療保険制度の給付状況

項目		平成30年度	令和元年度	令和2年度	令和3年度	令和4年度
平均被保険者数(人)		7,122	7,271	7,298	7,351	7,668
受診件数(件)		187,874	197,163	188,426	194,882	203,838
受診日数(日)		326,193	331,142	303,551	307,596	309,743
療養給付費 (千円)	費用額合計	6,182,497	6,390,943	6,227,346	6,414,471	6,394,793
	一般診療	4,771,262	4,913,302	4,755,043	4,914,678	4,915,767
	歯科診療	193,452	192,091	183,851	200,570	210,212
	その他	1,183,301	1,247,415	1,251,806	1,259,970	1,229,441
現金給付		34,482	38,135	36,647	39,253	39,373
1人当たり費用額(千円)		868	879	853	873	834
1件当たり費用額(千円)		33	32	33	33	31
保険者負担額(千円)		5,665,403	5,864,881	5,735,283	5,912,046	5,875,925

※療養給付費のその他は、調剤、食事・生活療養費及び訪問看護療養費です。

資料：保険年金課

※表の数値は表章単位未満を四捨五入しているため、内訳を合計しても必ずしも合計とは一致しません。

※現金給付とは、後日申請することによって払い戻されるもので、補装具作成費用や高額療養費等です。

## 1 3 国民年金の状況

## (1) 国民年金加入者数及び免除者数

各年3月31日現在(単位：人)

年度	総数				免除総数		
	第1号被保険者		第3号被保険者 (サラリーマンの妻)	法定免除	申請免除		
	強制	任意					
平成30年度	9,993	7,436	27	2,530	2,417	508	1,909
令和元年度	9,368	6,874	30	2,464	2,425	500	1,925
令和2年度	9,209	6,775	30	2,404	2,409	510	1,899
令和3年度	8,965	6,667	32	2,266	2,531	497	2,034
令和4年度	8,773	6,570	37	2,166	2,561	481	2,080

資料：保険年金課

## (2) 国民年金の受給者数

各年3月31日現在(単位：人)

年度	総数												
	拠出年金									福祉年金			
	小計	旧法による				寡婦年金	老齢基礎年金	障害基礎年金	遺族基礎年金	小計	老齢福祉年金	障害基礎年金	
老齢年金		5年年金	通算老齢年金	障害年金									
平成30年度	15,837	15,301	307	2	63	25	33	14,577	260	34	536	-	536
令和元年度	15,936	15,402	248	2	48	24	30	14,766	252	32	534	-	534
令和2年度	16,109	15,565	205	2	37	20	25	14,995	253	28	544	-	544
令和3年度	16,159	15,622	170	2	27	19	22	15,103	257	22	537	-	537
令和4年度	16,163	15,625	130	2	19	19	17	15,168	250	20	538	-	538

資料：保険年金課

### 14 保育所等の状況

#### (1) 年齢別

各年4月1日現在（単位：ヶ所、人）

年次	施設数			定員			実人数			年齢別						職員数
	公立	私立	計	公立	私立	計	公立	私立	計	年齢別						
										0歳	1歳	2歳	3歳	4歳	5歳	
平成31年	11	2	9	1,421	460	961	1,230	407	823	18	157	175	272	287	321	315
令和2年	13	2	11	1,371	460	911	1,202	374	828	21	144	198	261	282	296	304
令和3年	13	2	11	1,371	460	911	1,177	340	837	32	143	179	282	262	279	310
令和4年	13	2	11	1,349	410	939	1,173	324	849	30	157	180	240	298	268	330
令和5年	13	2	11	1,306	384	922	1,160	315	845	32	163	181	228	252	304	327

資料：子ども課

#### (2) 認定子ども園別

各年4月1日現在（単位：人）

年次	認定子ども園 ひまわり			認定子ども園 ふたば			認定子ども園 あかつき保育園			認定子ども園 サンキッズ			認定子ども園 すずのき			認定子ども園 小山保育園			認定子ども園 岩井保育園			認定子ども園 さしま保育園		
	定員	実人員	職員	定員	実人員	職員	定員	実人員	職員	定員	実人員	職員	定員	実人員	職員	定員	実人員	職員	定員	実人員	職員	定員	実人員	職員
平成31年	230	206	45	230	201	49	125	80	25	180	157	29	110	99	26	180	161	41	-	-	-	-	-	-
令和2年	230	180	42	230	194	41	105	68	23	155	147	26	110	104	25	180	177	38	125	122	25	-	-	-
令和3年	230	172	44	230	168	46	105	75	20	155	152	26	110	105	25	180	180	38	125	114	26	-	-	-
令和4年	205	166	44	205	158	45	85	61	23	165	149	25	100	87	26	205	198	43	125	117	28	-	-	-
令和5年	192	161	43	192	154	43	85	65	22	145	138	30	95	89	27	205	195	45	125	113	27	98	100	34

資料：子ども課

#### (3) 保育所（園）別 各年4月1日現在（単位：人）

年次	岩井保育園			さしま 保育園			若草明德 保育園		
	定員	実人員	職員	定員	実人員	職員	定員	実人員	職員
平成31年	120	108	24	90	89	27	130	107	29
令和2年	-	-	-	90	90	27	110	95	31
令和3年	-	-	-	90	90	28	110	92	30
令和4年	-	-	-	90	91	34	110	104	33
令和5年	-	-	-	-	-	-	110	104	30

資料：子ども課

#### (4) 小規模保育施設別

各年4月1日現在（単位：人）

年次	夢遊児園		
	定員	実人員	職員
平成31年	19	15	11
令和2年	19	17	11
令和3年	19	15	11
令和4年	19	15	12
令和5年	19	19	11

資料：子ども課

#### (5) 事業所内保育

各年4月1日現在（単位：人）

年次	七星 (地域枠)		
	定員	実人員	職員
平成31年	7	7	9
令和2年	7	5	10
令和3年	7	6	10
令和4年	7	5	10
令和5年	7	4	8

資料：子ども課

#### (6) 家庭の保育

各年4月1日現在（単位：人）

年次	小山保育園 ひよこ教室			家庭の保育園 バンビ		
	定員	実人員	職員	定員	実人員	職員
平成31年	-	-	-	-	-	-
令和2年	5	3	2	5	1	3
令和3年	5	4	3	5	4	3
令和4年	5	4	3	5	4	4
令和5年	5	5	3	5	4	4

資料：子ども課

※平成31年4月より小山保育園が「認定子ども園小山保育園」へ移行  
 ※令和2年4月より岩井保育園が「認定子ども園岩井保育園」へ移行  
 ※令和5年4月よりさしま保育園が「認定子ども園さしま保育園」へ移行

## 15 放課後児童クラブ開設状況

各年4月1日現在（単位：人）

小学校区	クラブ名	平成31年	令和2年	令和3年	令和4年	令和5年
合 計		732	854	837	873	881
岩井第1	あひるクラブ	79	90	108	103	103
岩井第2	ニコニコクラブ	127	142	121	119	121
弓馬田	元気クラブ	20	28	25	32	34
飯 島	なつめっ子クラブ	22	31	26	27	22
神大実	ちびっ子クラブ	38	46	54	61	62
七 郷	児童クラブ「あかつき」	26	40	38	56	71
中 川	児童クラブ「ひまわり」	70	88	85	85	85
長 須	児童クラブ「青空」	49	56	66	63	56
七 重	なかよしクラブ	48	45	35	33	35
生子菅	さしま保育園児童クラブ	61	77	93	93	97
逆井山	若草児童クラブ	90	93	92	94	91
沓掛内野山	明德児童クラブ	102	118	94	107	104

資料：こども課

## 16 児童手当の支給状況

(単位：人、千円)

年 度	受給者数				受給対象児童数				支給額
	被用者	非被用者	特例給付		被用者	非被用者	特例給付		
平成30年度	3,861	2,665	1,069	127	77,023	52,933	21,592	2,498	847,945
令和元年度	3,722	2,628	969	125	74,010	51,852	19,530	2,628	814,170
令和2年度	3,566	2,607	853	106	71,729	51,879	17,618	2,232	791,465
令和3年度	3,443	2,541	792	110	69,393	51,104	16,130	2,159	763,730
令和4年度	3,275	2,443	771	61	65,972	49,166	15,355	1,451	729,975

資料：こども課

## 17 児童扶養手当受給者数

(単位：人)

年 度	総 数	受給理由			
		離 婚	死 亡	心身障害	その他
平成30年度	447	376	10	2	59
令和元年度	424	353	10	2	59
令和2年度	400	333	12	1	54
令和3年度	369	305	9	1	54
令和4年度	356	293	10	1	52

資料：こども課

## 被用者とは

サラリーマンなどで本人が全国健康保険協会や健康保険組合などの社会保険被保険者である方をいいます。専業主婦やパートなどで社会保険の被扶養者や国民健康保険に加入の方は、被用者でない者（非被用者）になります。

## 特例給付とは

児童手当には所得制限があり、受給者の所得が所得制限以上の場合、児童手当に代わり特例給付が支給されます。



## 6 保健衛生・環境

6



## 1 医療施設数及び病床数

## (1) 市内の状況

各年10月1日現在（単位：ヶ所、床）

年次	病 院						一般 診療所	歯科 診療所
	総 数		精神科病院		一般病院			
	施設数	病床数	施設数	病床数	施設数	病床数	施設数	施設数
平成30年	2	538	-	-	2	538	25	24
令和元年	2	538	-	-	2	538	25	23
令和2年	2	538	-	-	2	538	25	23
令和3年	2	538	-	-	2	538	27	23
令和4年	2	538	-	-	2	538	27	23

※医療施設には、往診のみの診療所を含むが、助産所、  
介護老人保健施設、保健所は除く

資料：茨城県医療施設調査・病院報告の概況

## (2) 古河保健所管内の状況

令和4年10月1日現在（単位：ヶ所、床）

区 分	病 院						一般 診療所	歯科 診療所
	総 数		精神科病院		一般病院			
	施設数	病床数	施設数	病床数	施設数	病床数	施設数	施設数
古河保健所	12	2,576	1	235	11	2,341	116	100
古 河 市	9	1,680	1	235	8	1,445	75	63
坂 東 市	2	538	-	-	2	538	27	23
五 霞 町	-	-	-	-	-	-	3	2
境 町	1	358	-	-	1	358	11	12

※医療施設には、往診のみの診療所を含むが、助産所、  
介護老人保健施設、保健所は除く

資料：茨城県医療施設調査・病院報告の概況

## 2 医師・歯科医師・薬剤師数

## (1) 市内の状況

各年12月31日現在（単位：人）

年 次	人口	医師数				歯科医師数				薬剤師数			
		総数	人口 10万対	再 掲		総数	人口 10万対	再 掲		総数	人口 10万対	再 掲	
				医療施設 の従事者	人口 10万対			医療施設 の従事者	人口 10万対			薬局、医 療施設の 従事者	人口 10万対
平成24年	55,576	45	81.0	43	77.4	33	59.4	33	59.4	57	102.6	52	93.6
平成26年	54,762	42	76.7	40	73.0	32	58.4	32	58.4	53	96.8	49	89.5
平成28年	53,755	40	74.4	38	70.7	33	61.4	33	61.4	59	109.8	53	98.6
平成30年	52,559	47	89.4	44	83.7	34	64.7	34	64.7	59	112.3	56	106.5
令和2年	52,265	51	97.6	48	91.8	37	70.8	37	70.8	60	114.8	53	101.4

※従業地による隔年調査

資料：茨城県医師・歯科医師・薬剤師調査の概況

※割合の数値は四捨五入をしているため、内訳の合計は総数に  
合わない場合がある

## (2) 古河保健所管内の状況

令和2年12月31日現在（単位：人）

区 分	人口	医師数				歯科医師数				薬剤師数			
		総数	人口 10万対	再 掲		総数	人口 10万対	再 掲		総数	人口 10万対	再 掲	
				医療施設 の従事者	人口 10万対			医療施設 の従事者	人口 10万対			薬局、医 療施設の 従事者	人口 10万対
古河保健所	223,903	350	156.3	337	150.5	168	75.0	165	73.7	433	193.4	379	169.3
古 河 市	139,344	204	146.4	197	141.4	111	79.7	108	77.5	287	206.0	253	181.6
坂 東 市	52,265	51	97.6	48	91.8	37	70.8	37	70.8	60	114.8	53	101.4
五 霞 町	8,093	1	12.4	1	12.4	3	37.1	3	37.1	15	185.3	4	49.4
境 町	24,201	94	388.4	91	376.0	17	70.2	17	70.2	71	293.4	69	285.1

※従業地による隔年調査

資料：茨城県医師・歯科医師・薬剤師調査の概況

※割合の数値は四捨五入をしているため、内訳の合計は総数に  
合わない場合がある

### 3 休日診療当番医利用状況

(単位：日、人)

年度	診療日数	総数	診療科目				一日平均
			内科	外科	小児科	その他	
平成30年度	21	829	537	79	117	96	39
令和元年度	21	868	567	86	131	84	41
令和2年度	21	406	235	53	30	88	19
令和3年度	21	652	275	74	74	229	31
令和4年度	21	649	459	52	109	29	31

資料：健康づくり推進課

### 4 住民検診の受診状況

#### (1) がん検診等受診状況

(単位：人)

年度	肺ガン	胃ガン	大腸ガン	子宮ガン	乳ガン	前立腺ガン	結核	肝炎ウイルス
平成30年度	6,641	1,890	5,700	2,623	3,330	2,284	7,099	394
令和元年度	6,514	1,768	5,669	2,554	3,244	2,205	6,907	438
令和2年度	3,831	1,034	3,491	1,603	1,694	1,386	4,084	101
令和3年度	4,863	1,456	4,462	2,324	2,873	1,758	5,125	348
令和4年度	5,035	1,306	4,578	2,407	2,908	1,831	5,291	299

資料：健康づくり推進課

#### (2) 健康診査受診状況

(単位：人)

年度	特定健康診査	特定健診に準ずる健診	後期高齢者健康診査
平成30年度	4,463	479	1,387
令和元年度	4,236	409	1,464
令和2年度	2,877	265	883
令和3年度	3,443	274	943
令和4年度	3,395	281	1,163

資料：健康づくり推進課、保険年金課

※平成20年度から特定健診に準ずる健診(20～39歳、生保)、国保特定健康診査(40～74歳)、後期高齢者健康診査(75歳以上)で実施

### 5 母子衛生に関する状況

(単位：人)

年度	健診						健康教室		
	乳児	3～4ヶ月	9～10ヶ月	1歳6ヶ月	2歳児歯科	3歳児	母子	マタニティ	離乳食
平成30年度	-	305	-	337	311	364	1,914	104	110
令和元年度	-	280	-	304	295	302	2,018	59	81
令和2年度	-	276	-	317	328	367	1,325	85	44
令和3年度	-	269	-	271	292	326	1,105	111	66
令和4年度	-	269	-	267	242	289	1,258	104	51

資料：健康づくり推進課

## 6 予防接種等の接種状況

(単位：件)

区 分	平成30年度	令和元年度	令和2年度	令和3年度	令和4年度
総数	18,710	19,460	22,184	18,357	19,095
四種混合	1,348	1,244	1,146	1,075	1,032
二種混合	409	448	355	352	305
日本脳炎	1,596	1,540	1,637	833	1,586
不活化ポリオ	15	1	-	-	-
高齢者インフルエンザ*	6,752	7,367	9,322	7,974	8,165
麻疹風疹混合	743	673	631	575	574
B C G	333	293	272	264	267
子宮頸がん	-	4	60	97	576
ヒブ	1,333	1,211	1,143	1,038	1,041
小児用肺炎球菌	1,325	1,224	1,116	1,044	1,060
高齢者肺炎球菌	610	532	454	483	334
水痘	616	574	546	514	431
B型肝炎	916	847	801	757	775
小児インフルエンザ*	2,714	2,839	3,514	1,973	1,706
成人用麻しん風しん	-	4	12	3	4
抗体検査	-	536	610	522	423
第5期麻しん風しん	-	123	117	113	115
ロタウイルス	-	-	238	577	548
おたふくかぜ	-	-	210	163	153

資料：健康づくり推進課

※平成30年10月1日より小児インフルエンザの一部助成を開始する

※平成31年4月1日より風しん追加的対策（抗体検査・第5期）、成人用麻しん風しん任意予防接種の一部助成が開始となる

※令和4年4月1日より子宮頸がん予防接種の積極的勧奨が再開

## 7 献血実施状況

(単位：人)

年 度	合計	採血	
		200ml採血	400ml採血
平成30年度	887	15	872
令和元年度	1,017	18	999
令和2年度	1,046	17	1,029
令和3年度	1,096	19	1,077
令和4年度	971	7	964

資料：健康づくり推進課



## 8 年齢別出産状況

(単位：人)

年次	出生総数										
	～14歳	15～19歳	20～24歳	25～29歳	30～34歳	35～39歳	40～44歳	45～49歳	50歳～	不詳	
平成30年	303	-	6	48	84	96	56	12	1	-	-
令和元年	290	-	6	51	59	100	62	11	-	1	-
令和2年	251	-	5	41	71	62	60	10	2	-	-
令和3年	251	-	3	40	65	78	55	10	-	-	-
令和4年	245	-	2	31	74	74	50	13	1	-	-

資料：人口動態調査

## 9 主要死因別死亡者数

(単位：人)

年次	死亡者総数															
	結核	悪性新生物	糖尿病	高血圧性疾患	心疾患 (高血圧性除く)	脳血管疾患	大動脈瘤及び解離	肺炎	慢性閉塞性肺疾患	喘息	肝疾患	腎不全	老衰	不慮の事故	自殺	
平成30年	652	2	167	11	8	88	51	6	51	7	-	4	9	85	18	7
令和元年	716	-	192	11	4	81	61	6	56	10	1	9	11	76	21	10
令和2年	639	-	151	-	5	77	56	9	40	12	-	10	16	89	24	10
令和3年	673	-	171	13	2	81	69	12	39	10	2	11	6	82	15	9
令和4年	708	1	182	6	7	95	49	1	31	9	-	2	11	96	33	4

※死亡者総数には、主要死因以外の死亡数を含む

資料：人口動態調査

## 10 ごみ処理・し尿処理の状況

年度	ごみ処理 総収集量 (t)	ごみ処理			し尿処理 総収集量 (kℓ)	1人当たり 収集量(ℓ)
		可燃物	不燃物等	1人当たり 収集量(kg)		
平成30年度	16,250	13,563	2,687	296.5	17,163	313.1
令和元年度	16,674	13,768	2,906	307.2	16,829	307.0
令和2年度	16,812	14,132	2,680	313.6	16,702	311.5
令和3年度	16,884	13,725	3,159	315.7	16,712	312.5
令和4年度	15,983	13,031	2,952	303.6	16,309	309.8

資料：生活環境課

## 1 1 畜犬登録及び狂犬病予防状況

(単位：頭、%)

年 度	登 録 数	予防注射 実施数	登録数に対する 注射実施率
平成30年度	3,659	2,506	68.5
令和元年度	3,643	2,495	68.5
令和2年度	3,579	2,196	61.3
令和3年度	3,605	2,276	63.1
令和4年度	3,452	2,212	64.1

資料：生活環境課

## 1 2 公害苦情発生状況

(単位：件)

年 度	合計							
		大 気 汚 染	水 質 汚 濁	騒 音	悪 臭	振 動	地 盤 沈 下	廃 棄 物 そ の 他
平成30年度	113	46	3	7	2	-	-	55
令和元年度	119	23	6	9	4	2	-	75
令和2年度	179	38	10	9	8	1	-	113
令和3年度	206	35	16	8	13	1	-	133
令和4年度	205	36	6	11	11	2	-	139

資料：生活環境課

# 7 土地・建設

7



## 1 地目別土地利用面積

各年1月1日現在（単位：ha）

年次	総面積							
	田	畑	宅地	山林	原野	雑種地	その他	
平成31年	12,303	2,194	3,696	1,802	1,136	54	848	2,573
令和2年	12,303	2,194	3,675	1,748	1,120	54	875	2,637
令和3年	12,303	2,191	3,664	1,844	1,101	53	886	2,564
令和4年	12,303	2,189	3,654	1,852	1,076	52	919	2,561
令和5年	12,303	2,193	3,608	1,867	1,055	52	938	2,590

資料：課税課「固定資産概要調書」

## 2 都市計画区域

令和5年4月1日現在

総面積 (ha)				
	市街化区域 (ha)	比較	調整区域 (ha)	比較
12,303	753.4	6.1%	11,549.6	93.9%

※区域区分の指定年月日 昭和45年11月25日

資料：都市整備課

## 3 区域指定面積

令和5年4月1日現在

区 分		指 定 年 月 日 等			
都市計画区域面積	総面積 (ha)	12,303.0	昭和44年 5月20日		
	市街化区域 (合計)	753.4	建ぺい率 容積率		
	第1種低層住居専用地域	169.8	平成 8年 2月 1日	40%	80%
	第1種中高層住居専用地域	81.7	平成 8年 2月 1日	60%	200%
	第1種住居地域	101.5	平成 8年 2月 1日	60%	200%
	第2種住居地域	78.7	平成 8年 2月 1日	60%	200%
	近隣商業地域	15.8	平成 8年 2月 1日	80%	200%
	商業地域	12.0	平成 8年 2月 1日	80%	400%
	準工業地域	14.0	平成 8年 2月 1日	60%	200%
	工業地域	112.2	平成 8年 2月 1日	60%	200%
	工業専用地域	167.7	平成 8年 2月 1日	60%	200%
市街化調整区域	11,549.6	60% 200%			

資料：都市整備課

## 4 農業振興地域面積

令和5年4月1日現在

区 分	面積 (ha)	指 定 年 月 日 等
農業振興地域	11,168	地域指定年月日：平成20年3月21日
農用地区域	田	2,059
	畑	1,856
	その他	6

資料：農業政策課

## 5 地価公示価格

各年1月1日現在（単位：円/㎡）

標準地		平成31年	令和2年	令和3年	令和4年	令和5年
岩井	新町東側4448-1	41,000	40,600	40,000	39,400	39,100
	篠山4899-6	27,600	27,500	27,400	27,300	27,200
	旧境内2255-6	25,000	24,800	24,600	24,400	24,200
	大山4152-11外	25,200	25,100	25,000	24,900	24,800
辺田	原新1111-28	31,100	31,000	30,900	30,700	30,600
	御林1517-69	28,000	27,900	27,800	27,600	27,400
	外手山1085-45	27,100	27,000	26,800	26,600	26,400
	向地551-10	20,900	20,900	20,800	20,700	20,600
猫実	前原1611-2	10,100	10,000	9,900	9,900	9,880
長須	新久裏3691-1	10,500	10,400	10,300	10,200	10,100
沓掛	神明774	...	...	...	...	...
	神明832-1	20,700	20,700	20,600	20,500	20,400
	西郷1677-2	17,800	17,700	17,600	17,500	17,400
生子	宿坪2182	10,000	9,900	9,800	9,800	9,800

資料：国土交通省土地鑑定委員会 地価公示

## 6 土地取引の状況

（単位：件、㎡）

年次	国土利用計画法第23条に基づく土地取引の届出総数					
			市街化区域		市街化調整区域	
	件数	面積	件数	面積	件数	面積
平成30年	32	98,447	5	26,298	27	72,149
令和元年	17	94,762	7	16,470	10	78,292
令和2年	14	56,356	11	25,276	3	31,080
令和3年	15	114,528	3	11,014	12	103,514
令和4年	41	225,010	6	33,650	35	191,360

資料：企画課

## 7 固定資産平均評価額

各年1月1日現在（単位：円/㎡）

年次	家屋		宅地	田	畑	山林
	木造	非木造				
平成31年	19,910	27,712	7,898	114	65	35
令和2年	20,464	28,623	7,972	114	65	35
令和3年	19,726	29,307	7,909	114	65	35
令和4年	20,255	30,757	7,852	114	65	35
令和5年	20,751	31,716	7,911	114	65	35

資料：課税課

## 8 農地転用の状況

(単位：件、㎡)

年次	農地法上の別	総数											
		市街化区域				市街化調整区域							
		件数	面積	件数	面積	農業用施設		一般住宅		その他の住宅		その他の施設	
						件数	面積	件数	面積	件数	面積	件数	面積
令和元年	4条	30	21,098	13	7,718	4	2,106	1	438	7	3,158	5	7,678
	5条	174	166,882	58	26,913	5	14,462	56	22,045	5	993	50	102,469
令和2年	4条	34	13,887	14	4,873	4	3,164	2	968	12	3,915	2	967
	5条	160	122,992	58	24,877	3	3,216	39	14,077	7	2,091	53	78,731
令和3年	4条	21	12,616	4	3,437	1	686	2	812	11	6,330	3	1,351
	5条	129	117,828	32	16,399	4	2,506	31	12,946	3	1,752	59	84,225
令和4年	4条	21	7,448	5	965	4	3,028	1	490	7	852	4	2,113
	5条	102	82,079	23	18,552	5	3,661	36	14,313	3	821	35	44,732
令和5年	4条	24	12,767	8	3,728	4	2,532	3	991	5	2,319	4	3,197
	5条	112	588,178	32	19,728	0	0	39	15,344	2	167	39	552,939

資料：農業委員会事務局

## 9 道路の状況（市道）

各年4月1日現在（単位：m、%）

年次	実延長	改良率			種別内訳		路面別内訳		舗装率
		改良済	未改良	改良率	道路延長	橋梁	舗装道	未舗装	
平成31年	1,650,059	382,585	1,267,474	23.2	1,647,803	2,255	890,989	759,070	54.0
令和2年	1,652,626	390,907	1,261,719	23.7	1,650,341	2,285	895,980	756,646	54.2
令和3年	1,653,096	395,434	1,257,662	23.9	1,650,815	2,282	896,659	756,438	54.3
令和4年	1,651,957	397,629	1,254,328	24.1	1,649,701	2,256	896,540	755,417	54.3
令和5年	1,651,684	400,995	1,250,689	24.3	1,649,428	2,256	896,573	755,111	54.3

資料：道路管理課

## 10 交通安全施設の状況（市道）

各年4月1日現在（単位：m、本）

年次	歩道延長	防護柵延長	道路反射鏡
平成31年	82,010	42,491.0	3,120
令和2年	88,918	44,979.0	3,146
令和3年	89,025	46,481.0	3,178
令和4年	89,476	46,793.0	3,200
令和5年	90,193	47,207.0	3,240

資料：道路管理課、交通防災課

## 1 1 河川・水路の状況

令和5年4月1日現在（単位：m）

区分	名称	指定区間延長	区分	名称	認定総延長	
1級河川	飯沼川	32,630	準用河川	上田川	2,300	
	東仁連川	33,540		江川	700	
	横仁連川	3,500		大鳥川	1,300	
	江川	9,500		浮田川	750	
		西仁連川	22,230			
		矢作川	3,100			
2級河川	-	-				
	-	-				

資料：茨城県境工事事務所、道路管理課

## 1 2 国道・県道の状況

令和5年4月1日現在（単位：m、%）

路線名	総延長	実延長	舗装済延長		改良済延長	うち幅員 5.5m以上	改良率
			舗装率				
合計	111,133	104,608	104,608	100.0	89,705	86,754	85.8
国道計	21,218	21,218	21,218	100.0	21,188	21,188	99.9
354号	21,218	21,218	21,218	100.0	21,188	21,188	99.9
主要地方道計	24,016	20,943	20,943	100.0	20,779	20,779	99.2
つくば野田線	3,543	3,543	3,543	100.0	3,543	3,543	100.0
結城坂東線	15,242	12,169	12,169	100.0	12,169	12,169	100.0
土浦境線	5,231	5,231	5,231	100.0	5,067	5,067	96.9
一般県道計	65,899	62,447	62,447	100.0	47,738	44,787	76.4
土浦坂東線	5,459	5,404	5,404	100.0	5,009	4,471	92.7
中里坂東線	12,663	12,605	12,605	100.0	11,050	11,002	87.7
猿島常総線	15,198	15,181	15,181	100.0	9,670	8,196	63.7
高崎坂東線	8,624	8,542	8,542	100.0	4,079	3,953	47.8
若境線	3,258	3,236	3,236	100.0	1,454	689	44.9
岩井野田線	5,208	5,208	5,208	100.0	4,648	4,648	89.2
岩井関宿野田線	2,989	2,989	2,989	100.0	2,989	2,989	100.0
伏木坂東線	4,967	4,967	4,967	100.0	4,524	4,524	91.1
坂東菅生線	2,900	1,738	1,738	100.0	1,738	1,738	100.0
小山菅生小絹停車場線	4,633	2,577	2,577	100.0	2,577	2,577	100.0

資料：茨城県境工事事務所

## 1 3 都市計画道路の状況

令和5年4月1日現在（単位：m）

名称	当初決定年月日	最終変更年月日	幅員	延長
1・3・2首都圏中央連絡自動車道線	平成 7年 3月23日		25	10,160
3・4・4辺田・上出島線	昭和40年 9月13日	平成 3年12月24日	16	5,320
3・4・5辺田本町線	昭和40年 9月13日	平成元年 2月23日	16	3,060
3・4・6長谷八幡線	昭和40年 9月13日	昭和58年 4月14日	16	2,150
3・5・7篠山藤田線	昭和40年 9月13日	平成元年 2月23日	12	1,540
3・4・8長谷・藤田線	昭和40年 9月13日	平成 8年 9月 5日	16	1,500
3・5・9遠神追分線	昭和48年 9月27日	平成25年10月28日	14	1,220
3・4・10沓掛橋・岩井線	昭和48年 9月27日	平成 7年 3月23日	16	6,810
3・4・22辺田長谷線	昭和58年 4月14日	平成元年 2月23日	16	880
3・3・23大口・上出島線	平成 3年12月24日	平成 7年 3月23日	25	9,450
3・4・24猫実・大口線	昭和40年 9月13日	平成 3年12月24日	16	600
3・4・25三本松・中西線	平成 8年 9月 5日	平成22年 4月 8日	17	640
3・5・25岩井・勘助新田線	平成 3年11月20日		12	3,530
3・4・26辺田・城合線	平成 8年 9月 5日	平成22年 4月 8日	17	970
3・3・27生子・山崎線	平成13年 4月16日		25	4,310
3・4・28三番縄・赤木下線	平成25年10月28日		16	880

※生子・山崎線については、境町分L=3,860mを含む。

資料：都市整備課

## 1 4 都市公園の状況

令和5年4月1日現在（単位：ha）

名称	所在地	供用面積
八坂公園	坂東市岩井3162-3	10.20
中央児童公園	坂東市岩井4325-1	0.73
前山公園	坂東市逆井2845-3	2.75
八坂水生公園	坂東市鶴戸15-1	2.81
ぼうけん広場	坂東市辺田1516-60	0.32
緑のスポーツ広場	坂東市鶴戸1-1	4.51
坂東インターあさひヶ丘公園	坂東市緑の里123	2.10
坂東インター東1号公園	坂東市緑の里100	0.40
坂東インター東2号公園	坂東市緑の里106	0.38
坂東インター中央公園	坂東市緑の里109	0.72
坂東インター南公園	坂東市緑の里110	0.09
坂東インターみはらしヶ丘公園	坂東市緑の里115	0.85
坂東インター西公園	坂東市緑の里116、118	0.40

資料：都市整備課



## 15 市営住宅の状況

令和5年4月1日現在

名称	種別及び構造	管理戸数 (戸)	管理棟数 (棟)	建築年度 (年)	土地面積 (㎡)	一戸当たり建物面積	
						坪	㎡
合計		178	14		29,207	209.0	690.2
辺田山中住宅	簡易耐火2階建	20	4	昭和49	3,619	14.0	46.2
藤田住宅 A棟	中層耐火3階建	18	1	昭和57	20,816	17.6	58.1
藤田住宅 B棟	中層耐火4階建	8	1	平成10		22.3	73.6
藤田住宅 C棟	中層耐火4階建	8	1	平成10		22.3	73.6
藤田住宅 D棟	中層耐火4階建	24	1	平成12		19.1	63.2
藤田住宅 E棟	中層耐火4階建	24	1	平成13		19.1	63.1
藤田住宅 F棟	中層耐火5階建	20	1	平成15		18.6	61.5
藤田住宅 G棟	中層耐火5階建	20	1	平成16		18.6	61.5
さしま住宅 A棟	中層耐火3階建	12	1	平成 2	4,772	18.5	61.1
さしま住宅 B棟	中層耐火3階建	12	1	平成15		18.5	61.0
さしま住宅 C棟	中層耐火4階建	12	1	平成17		20.4	67.3

資料：管財課

## 16 住居の状況

各年10月1日現在（単位：世帯、％）

区分		一般世帯	住宅に住む一般世帯						間借り	住宅以外に住む一般世帯	持ち家比率
			住宅に住む一般世帯	主世帯	持ち家	公営・都市再生機構・公社の借家	民営の借家	給与住宅			
年次	市町別										
平成12年	旧岩井	12,058	11,831	11,730	9,868	126	1,479	257	101	227	83.41
	旧猿島	3,623	3,602	3,576	3,226	32	280	38	26	21	89.56
平成17年	坂東市	16,253	16,088	15,969	13,454	165	2,128	222	119	165	83.63
平成22年	坂東市	16,723	16,541	16,408	13,769	174	2,241	224	133	182	83.24
平成27年	坂東市	17,282	17,049	16,919	14,009	157	2,578	175	130	233	82.17
令和2年	坂東市	18,405	18,151	17,671	14,340	154	2,858	319	480	254	79.00

資料：国勢調査

## 一般世帯とは

国勢調査では、以下の通り「一般世帯」と「施設等の世帯」に区分しています。

一般世帯：

- ①住居と生計を共にしている人の集まり又は一戸を構えて住んでいる単身者
- ②①の世帯と住居を共にし、別に生計を維持している間借りの単身者又は下宿屋などに下宿している単身者
- ③会社・団体・商店・官公庁などの寄宿舎、独身寮などに居住している単身者

施設等の世帯：

- ①寮・寄宿舎の学生・生徒
- ②病院・療養所などに3か月以上入院している者
- ③社会施設の入所者
- ④自衛隊営舎内居住者
- ⑤矯正施設の入所者
- ⑥その他（定まった住居を持たない単身者や陸上に生活の本拠を有しない船舶乗組員など）

## 17 住宅に住む一般世帯の1世帯当たりの人員・室数等の状況

各年10月1日現在

区 分		世帯数	世帯人員 (人)	1世帯 当たり人員 (人)	1世帯 当たり室数 (室)	1人 当たり室数 (室)	1世帯当たり 延面積 (㎡)	1人当たり 延面積 (㎡)
年次	市町別							
平成12年	旧岩井	11,831	42,976	3.63	...	...	122.8	33.8
	旧猿島	3,602	14,567	4.04	...	...	136.8	33.8
平成17年	坂東市	16,088	56,243	3.50	...	...	126.5	36.2
平成22年	坂東市	16,541	54,804	3.31	...	...	...	...
平成27年	坂東市	17,049	52,643	3.09	...	...	...	...
令和2年	坂東市	18,151	50,853	2.80	...	...	...	...

資料：国勢調査

## 18 住宅の状況

各年10月1日現在（単位：戸）

区 分		総住宅数						持ち家数
年次	市町別	居住世帯 あり	居住世帯 なし	一時現在者 のみ				
				空き家	建築中			
平成15年	旧岩井	13,370	12,200	1,180	20	1,130	30	9,770
	旧猿島	4,130	3,880	250	30	220	-	3,520
平成20年	坂東市	18,450	16,410	2,040	10	2,030	-	13,950
平成25年	坂東市	19,920	16,960	2,960	50	2,880	30	14,420
平成30年	坂東市	20,210	17,720	2,490	50	2,400	40	15,110

資料：住宅・土地統計調査

## 8 運輸・公益



## 1 自動車等の台数状況

## (1) 自動車登録車両台数

各年4月1日現在(単位:台)

年次	総数	貨物車		被けんいん車	乗合自動車	乗用車		特殊用途車
		普通車	小型四輪車			普通車	小型車	
平成31年	35,148	3,708	3,230	496	180	12,538	13,748	1,248
令和2年	34,857	3,591	3,169	494	178	12,703	13,478	1,244
令和3年	34,928	3,649	3,150	551	171	12,923	13,241	1,243
令和4年	34,851	3,774	3,125	529	162	13,065	12,937	1,259
令和5年	34,699	3,780	3,073	524	171	13,178	12,724	1,249

資料: 関東運輸局茨城運輸支局

## (2) 軽自動車等課税車両台数

各年4月1日現在(単位:台)

年次	総数	小型自動車・二輪車(251cc以上)	軽自動車					原動機付自転車			小型特殊自動車	ミニ力一
			二輪車(250cc)	三輪車	四輪乗用	四輪貨物(自家用)	四輪貨物(営業用)	50cc以下	90cc以下	125cc以下		
平成31年	28,923	1,266	833	1	13,632	7,682	79	2,636	195	294	2,221	84
令和2年	28,843	1,265	858	1	13,723	7,572	79	2,535	208	313	2,213	76
令和3年	28,739	1,316	850	1	13,678	7,532	87	2,411	219	349	2,216	80
令和4年	28,868	1,386	895	1	13,754	7,504	85	2,336	239	390	2,196	82
令和5年	29,063	1,450	896	1	13,876	7,558	78	2,284	244	422	2,173	81

資料: 課税課

## 2 旅券の申請状況

(単位: 件、人、%)

年次	坂東市			茨城県		
	申請件数	総人口	人口比	申請件数	総人口	人口比
令和元年	1,023	54,430	1.9	78,443	2,936,184	2.7
令和2年	290	53,881	0.5	21,334	2,921,436	0.7
令和3年	72	53,550	0.1	8,697	2,907,678	0.3
令和4年	247	52,928	0.5	20,414	2,890,377	0.7
令和5年	757	52,639	1.4	59,288	2,879,808	2.1

※総人口は各年1月1日現在

資料: 旅券統計、住民基本台帳人口

## 3 コミュニティバス「坂東号」の利用状況

(単位：人、日)

年度・月		庁舎間 シャトル		七郷・中川 ルート		沓掛・内野山 ルート	
		利用者数	運行 日数	利用者数	運行 日数	利用者数	運行 日数
平成30年度		2,512	256	3,331	154	2,235	154
令和元年度		2,120	253	2,425	153	1,939	153
令和2年度		1,211	255	2,133	155	1,345	155
令和3年度		1,956	257	2,450	153	1,375	153
令和4年度		2,445	257	2,411	155	1,617	155
令和4年度内 内訳	令和4年4月	232	21	217	13	146	13
	令和4年5月	218	22	226	13	137	13
	令和4年6月	215	22	228	13	133	13
	令和4年7月	166	21	174	13	131	13
	令和4年8月	225	23	207	14	126	14
	令和4年9月	190	22	164	13	151	13
	令和4年10月	191	21	197	13	147	13
	令和4年11月	226	22	182	13	104	13
	令和4年12月	222	20	219	12	156	12
	令和5年1月	186	20	178	12	89	12
	令和5年2月	183	20	211	12	142	12
令和5年3月	191	23	208	14	155	14	

年度・月		長須・七重 ルート		矢作 ルート		半谷 ルート		利用者数 合計
		利用者数	運行 日数	利用者数	運行 日数	利用者数	運行 日数	
平成30年度		2,800	153	2,868	200	5,256	200	19,002
令和元年度		2,212	154	3,145	210	5,063	210	16,904
令和2年度		1,566	152	2,906	228	4,939	228	14,100
令和3年度		2,016	156	1,779	201	4,011	201	13,587
令和4年度		2,232	153	2,239	205	4,867	205	15,811
令和4年度内 内訳	令和4年4月	222	13	193	17	351	17	1,361
	令和4年5月	226	13	204	19	454	19	1,465
	令和4年6月	218	13	261	22	556	22	1,611
	令和4年7月	200	13	143	13	350	13	1,164
	令和4年8月	172	13	0	0	0	0	730
	令和4年9月	159	13	224	20	543	20	1,431
	令和4年10月	188	13	205	20	490	20	1,418
	令和4年11月	154	13	231	20	442	20	1,339
	令和4年12月	177	12	165	17	404	17	1,343
	令和5年1月	169	12	196	16	420	16	1,238
	令和5年2月	175	12	227	19	468	19	1,406
令和5年3月	172	13	190	22	389	22	1,305	

資料：企画課

## 4 デマンドタクシー「らくらく」の利用状況

## (1) 市内便

(単位：人、日)

年度・月	利用者数 (延人数)	1日当たり 利用者数	1ヶ月当たり 利用者数	運行日数
平成30年度	7,960	25.9	663.3	307
令和元年度	7,032	22.7	586.0	310
令和2年度	5,782	18.8	481.8	307
令和3年度	6,385	20.7	532.1	309
令和4年度	6,921	22.4	576.8	309
令和4年度内訳	令和4年4月	602	23.2	26
	令和4年5月	569	21.9	26
	令和4年6月	611	23.5	26
	令和4年7月	593	22.8	26
	令和4年8月	638	23.6	27
	令和4年9月	572	22.0	26
	令和4年10月	586	22.5	26
	令和4年11月	591	22.7	26
	令和4年12月	577	23.1	25
	令和5年1月	473	19.7	24
	令和5年2月	521	21.7	24
	令和5年3月	588	21.8	27

※平成26年度より、居住地による利用日指定を廃止

資料：企画課

## (2) 市外便

(単位：人、日)

年度・月	利用者数 (延人数)	1日当たり 利用者数	1ヶ月当たり 利用者数	運行日数
令和元年度	530	2.2	44.2	238
令和2年度	479	2.0	39.9	243
令和3年度	568	2.3	47.3	242
令和4年度	603	2.5	50.3	243
令和4年度内訳	令和4年4月	45	2.3	20
	令和4年5月	30	1.6	19
	令和4年6月	64	2.9	22
	令和4年7月	44	2.2	20
	令和4年8月	57	2.6	22
	令和4年9月	40	2.0	20
	令和4年10月	65	3.3	20
	令和4年11月	49	2.5	20
	令和4年12月	59	3.0	20
	令和5年1月	43	2.3	19
	令和5年2月	46	2.4	19
	令和5年3月	61	2.8	22

※令和元年度より、運行開始

資料：企画課

## 5 水道の状況

年 度	給水区域 内人口(人) (A)	計画給水 人口(人) (B)	給水人口 (人) (C)	普及率 (%) (C/A)	配水能力 (m <sup>3</sup> /日)	年 間 給水量 (m <sup>3</sup> /年)	1日最大 給水量 (m <sup>3</sup> /日)	1日平均 給水量 (m <sup>3</sup> /日)
平成30年度	52,245	47,530	45,758	87.6	18,770	4,733,302	15,494	12,968
令和元年度	51,720	47,530	45,610	88.2	18,770	4,941,509	15,068	13,501
令和2年度	51,449	47,530	45,173	87.8	18,770	5,144,239	15,761	14,094
令和3年度	51,307	47,530	45,256	88.2	18,770	5,197,247	15,793	14,238
令和4年度	51,099	47,530	44,657	87.4	18,770	5,251,810	16,505	14,389

※人口は各年4月1日現在の数値

資料：水道課 「水道統計調査」

## 6 下水道の状況

年 度	総人口 (人) (A)	処理人口 (人) (B)	整備人口 (人)	普及率 (%) (B/A)	整備区域 面積 (ha)	処理区域 面積 (ha)	水洗化 人口(人) (C)	水洗化率 (%) (C/B)
平成30年度	54,273	19,749	19,749	36.3	856	852	14,655	74.2
令和元年度	53,748	19,950	19,950	37.1	871	867	14,943	74.9
令和2年度	53,539	20,079	20,079	37.5	885	880	15,183	75.6
令和3年度	52,647	19,740	19,740	37.5	894	890	15,022	76.0
令和4年度	52,439	19,878	19,878	37.9	898	894	15,198	76.5

※人口は各年3月31日現在の数値

資料：下水道課

## 7 農業集落排水の状況

年 度	総人口 (人) (A)	処理人口 (人) (B)	整備人口 (人)	普及率 (%) (B/A)	整備区域 面積 (ha)	処理区域 面積 (ha)	水洗化 人口(人) (C)	水洗化率 (%) (C/B)
平成30年度	54,273	6,130	6,130	11.3	397	397	4,866	79.4
令和元年度	53,748	5,970	5,970	11.1	397	397	4,960	83.1
令和2年度	53,539	5,951	5,951	11.1	397	397	4,975	83.6
令和3年度	52,647	5,843	5,843	11.1	397	397	4,907	84.0
令和4年度	52,439	5,737	5,737	10.9	397	397	4,836	84.3

※人口は各年3月31日現在の数値

資料：下水道課





# 9 教育 · 文化



## 1 教育施設

令和5年5月1日現在

区分	合計	令和5年5月1日現在		
		県立	市立	私立
合計	20	1	18	1
幼稚園	2	-	1	1
小学校	13	-	13	-
中学校	4	-	4	-
高等学校	1	1	-	-

資料：学校基本調査

## 2 幼稚園の概況

各年5月1日現在

区分	幼稚園数	園児数	教員数	教員1人 当たり 園児数
令和元年度	2	186	14	13.3
令和2年度	2	185	15	12.3
令和3年度	2	186	14	13.3
令和4年度	2	154	12	12.8
令和5年度	2	143	15	9.5

資料：学校基本調査

## 3 小中学校の概況

令和5年5月1日現在（単位：人、㎡）

学校名	児童・生徒数		学級数	教員数	教室数		校舎面積		敷地面積		1学級 当たり児童 (生徒)数	教員1人 当たり児童 (生徒)数	
	男	女			普通	特別	校舎	屋体	運動場	建物敷地			
合計	3,572	1,804	1,768	196	331	136	60	64,134	14,964	239,907	159,819	18.2	10.8
小学校計	2,347	1,158	1,189	142	227	97	45	44,012	9,883	143,063	99,780	16.5	10.3
岩井第一小	337	185	152	21	29	12	9	4,306	1,281	15,126	7,200	16.0	11.6
岩井第二小	463	223	240	20	34	16	4	4,753	897	13,440	10,523	23.2	13.6
弓馬田小	85	40	45	8	13	6	2	3,061	716	10,168	5,666	10.6	6.5
飯島小	75	40	35	7	11	5	2	2,876	681	13,154	7,384	10.7	6.8
神大実小	214	92	122	11	16	9	2	3,727	681	11,060	6,641	19.5	13.4
七郷小	174	94	80	11	18	6	5	3,491	720	5,805	7,595	15.8	9.7
中川小	132	63	69	9	13	6	3	3,042	720	9,210	4,235	14.7	10.2
長須小	145	68	77	8	13	6	2	3,443	718	9,850	10,412	18.1	11.2
七重小	147	73	74	11	18	6	5	3,366	716	16,898	9,117	13.4	8.2
生子菅小	144	79	65	8	15	6	2	2,811	731	7,113	5,574	18.0	9.6
逆井山小	185	88	97	10	18	7	3	3,391	731	20,218	12,730	18.5	10.3
沓掛小	201	94	107	12	19	8	4	3,618	731	8,327	6,795	16.8	10.6
内野山小	45	19	26	6	10	4	2	2,127	560	2,694	5,908	7.5	4.5
中学校計	1,225	646	579	54	104	39	15	20,122	5,081	96,844	60,039	22.7	11.8
岩井中	635	348	287	24	42	18	6	6,788	1,574	31,300	17,273	26.5	15.1
東中	139	68	71	7	16	5	2	3,101	736	23,549	6,293	19.9	8.7
南中	130	62	68	9	19	6	3	4,560	1,215	20,495	11,677	14.4	6.8
猿島中	321	168	153	14	27	10	4	5,673	1,556	21,500	24,796	22.9	11.9

資料：学校教育課「学校基本調査」、「公立学校施設台帳」

## 4 学校給食の状況

年度	小学校				中学校			
	実施校 (校)	実施人員 (人)	年間実施 回数(回)	給食費 月額(円)	実施校 (校)	実施人員 (人)	年間実施 回数(回)	給食費 月額(円)
平成30年度	13	2,747	199	3,700	4	1,362	199	4,100
令和元年度	13	2,655	180	3,700	4	1,332	180	4,100
令和2年度	13	2,568	177	3,700	4	1,341	177	4,100
令和3年度	13	2,519	185	3,700	4	1,360	185	4,100
令和4年度	13	2,368	200	3,700	4	1,260	200	4,100

資料：学校教育課

### 5 中学校卒業者の進路状況

各年5月1日現在（単位：人、％）

年 度	卒業 者 A			高等学校等 進学者 B			専修学校等 入学者 C			就 職 者 D			そ の 他			進 学 率						就 職 率		
	計			計			計			計			計			計			計					
	男	女		男	女		男	女		男	女		男	女		男	女		男	女		男	女	
令和元年度	511	273	238	502	265	237	-	-	-	2	2	-	7	6	1	98.2	97.1	99.6	98.2	97.1	99.6	0.4	0.7	0.0
令和2年度	458	222	236	451	215	236	1	1	-	2	2	-	4	4	-	98.5	96.8	100.0	98.7	97.3	100.0	0.4	0.9	0.0
令和3年度	422	220	202	413	217	196	1	-	1	-	-	-	8	3	5	97.9	98.6	97.0	98.1	98.6	97.5	0.0	0.0	0.0
令和4年度	470	238	232	456	229	227	-	-	-	5	4	1	9	5	4	97.0	96.2	97.8	97.0	96.2	97.8	1.1	1.7	0.4
令和5年度	469	228	241	451	218	233	3	2	1	3	2	1	12	6	6	96.2	95.6	96.7	96.8	96.5	97.1	0.6	0.9	0.4

※専修学校等入学者には公共職業能力開発施設等入学者を含む

資料：学校基本調査

### 6 教育文化施設等の状況

令和5年4月1日現在（単位：㎡）

区 分	名 称	延床面積	構造	建築年	敷地面積
文化施設	総合文化ホール『ベルフォーレ』 市民音楽ホール 岩井図書館	6,843.00	RC 4階	平成 6年	49,000.00
	坂東郷土館ミュージズ 資料館 猿島図書館	3,327.22	RC 2階 (1部5階)	平成 9年	13,590.00
公民館	岩井公民館	2,743.10	RC 2階	昭和56年	57,400.47
	岩井公民館神大実分館	485.05	S 1階	平成 4年	1,840.00
	猿島公民館	2,423.00	RC 2階	昭和54年	7,000.00

資料：音楽ホール、資料館、公民館

### 7 音楽ホールの利用状況

年 度	利用人数 (人)	合計 (件)	利用種別								
			自主事業	コンサート (発表会)	講演会 式 典	説明会 講習会	映画会	演劇公演	練習準備	その他	
平成30年度	43,886	440	12	44	12	27	-	4	278	63	
令和元年度	32,206	318	9	36	10	7	-	4	180	72	
令和2年度	4,410	96	-	8	3	10	-	-	56	19	
令和3年度	10,990	156	5	19	8	5	-	-	87	32	
令和4年度	23,911	357	6	36	12	24	-	5	204	70	
令和4年度内訳	4月	884	20	3	5	-	-	-	12	-	
	5月	1,866	29	-	3	1	-	-	15	10	
	6月	870	17	1	2	-	4	-	9	1	
	7月	2,406	36	-	5	-	1	-	25	4	
	8月	518	28	-	3	-	3	-	20	2	
	9月	1,309	29	-	3	1	2	-	18	5	
	10月	3,080	35	2	2	-	3	-	16	10	
	11月	4,477	52	-	3	1	4	-	23	21	
	12月	2,951	33	1	4	-	1	-	18	7	
	1月	918	20	-	-	2	2	-	10	6	
	2月	1,995	26	1	4	1	1	-	16	3	
	3月	2,637	32	1	4	1	3	-	22	1	

資料：市民音楽ホール

## 8 図書館の状況

## (1) 利用者数

(単位：日、人)

年 度	岩井図書館			猿島図書館		
	開館日数	貸出者数	1日当たり 人数	開館日数	貸出者数	1日当たり 人数
平成30年度	284	33,368	117.5	289	19,538	67.6
令和元年度	286	34,205	119.6	297	18,465	62.2
令和2年度	158	10,974	69.5	264	14,174	53.7
令和3年度	263	22,511	86.0	264	13,157	50.0
令和4年度	281	24,650	88.0	291	14,955	51.0

資料：図書館

## (2) 図書の貸出状況

(単位：人、冊、枚、本、点)

年 度	図書館	カード 登録者数	蔵書数				貸出数				1日平均 貸出数
			図 書	雑 誌	C D カセットテープ	ビデオ DVD	図 書	雑 誌	C D カセットテープ	ビデオ DVD	
平成30年度	岩井	49,255	131,226	50	6,562	2,422	114,692	4,263	5,878	8,031	467.8
	猿島		108,704	86	4,024	3,463	58,778	5,110	3,468	5,029	250.5
令和元年度	岩井	49,945	133,395	50	6,706	2,375	111,169	3,969	6,014	8,085	451.9
	猿島		110,275	86	4,055	3,468	57,536	5,417	3,560	4,735	239.9
令和2年度	岩井	48,453	132,897	62	5,818	2,396	49,190	1,424	1,720	2,356	346.1
	猿島		111,177	86	4,075	2,996	45,105	4,076	2,427	3,113	207.3
令和3年度	岩井	48,771	134,227	56	5,820	2,056	79,556	2,957	3,953	4,996	347.8
	猿島		111,575	86	4,103	2,980	41,186	4,053	2,171	2,901	190.6
令和4年度	岩井	49,348	140,250	59	5,800	2,127	88,260	3,277	4,066	5,156	358.6
	猿島		119,791	82	4,115	3,018	48,838	3,989	2,104	2,869	198.6

※カード登録者数は、岩井図書館・猿島図書館共通

資料：図書館

## 9 資料館の状況

(単位：回、人)

年 度	展覧会		天体観望		
	收藏美術品展	企画展	天体講座	太陽観望	参加者数
平成30年度	2	6	10	30	788
令和元年度	1	5	9	20	339
令和2年度	2	3	-	3	112
令和3年度	1	4	5	5	155
令和4年度	2	4	10	9	547

資料：資料館

## 10 公民館の利用状況（令和4年度）

【岩井公民館】

(1) 室別利用状況

(単位：件、人)

月次	総数															
	会議室		研修室		視聴覚室		創作室		調理室		和室		その他			
	件数	人数	件数	人数	件数	人数	件数	人数	件数	人数	件数	人数	件数	人数		
4月	196	2,503	44	1,294	61	551	22	164	17	73	4	41	38	288	10	92
5月	198	2,947	36	1,762	54	488	25	164	22	110	7	65	50	305	4	53
6月	214	2,087	37	604	69	722	31	125	20	89	5	37	52	351	0	159
7月	246	2,971	55	986	77	593	30	144	17	87	6	47	58	363	3	751
8月	213	1,735	35	518	67	491	30	168	22	67	3	16	52	255	4	220
9月	220	2,299	42	729	56	538	33	197	25	132	7	39	56	512	1	152
10月	254	3,632	57	1,661	75	923	33	217	23	98	4	18	60	408	2	307
11月	205	3,811	33	878	65	1,266	28	399	21	190	5	57	46	369	7	652
12月	211	2,840	37	702	68	771	34	274	27	185	8	78	30	605	7	225
1月	221	2,194	40	824	66	597	32	219	19	79	8	61	56	376	1	38
2月	194	1,135	23	326	51	283	33	115	25	70	7	49	55	260	1	32
3月	232	1,997	47	840	64	475	36	239	24	84	6	62	54	272	1	25
合計	2,604	30,151	486	11,124	773	7,698	367	2,425	262	1,264	70	570	607	4,364	41	2,706

資料：岩井公民館

(2) 団体別利用状況

(単位：件)

月次	総数							
	学級講座	青少年関係団体	成人団体	女性団体	高齢者団体	行政関係団体	その他	
4月	198	2	11	111	49	1	15	9
5月	195	6	4	120	48	1	8	8
6月	214	17	8	109	58	1	13	8
7月	246	32	5	104	66	2	21	16
8月	213	18	9	108	55	1	13	9
9月	219	19	4	109	61	4	8	14
10月	252	20	10	131	62	2	12	15
11月	205	15	8	107	34	1	25	15
12月	240	14	12	107	64	2	23	18
1月	222	8	5	117	64	4	20	4
2月	195	7	10	115	56	1	3	3
3月	231	3	15	127	73	3	-	10
合計	2,630	161	101	1,365	690	23	161	129

資料：岩井公民館

## 【神大実分館】

## (1) 室別利用状況 (単位：人)

月次	総数					
	多目的室	和室	調理室	図書室	ロビー	
4月	817	481	121	24	45	146
5月	723	510	43	18	52	100
6月	972	676	91	47	58	100
7月	1,007	687	80	30	110	100
8月	787	554	30	16	87	100
9月	831	642	35	12	42	100
10月	995	590	64	35	116	190
11月	970	542	126	28	104	170
12月	818	426	82	29	56	225
1月	759	416	59	18	53	213
2月	984	492	127	41	42	282
3月	860	488	147	19	36	170
合計	10,523	6,504	1,005	317	801	1,896

資料：神大実分館

## (2) 団体別利用状況 (単位：件)

月次	総数				
	社会教育 団体	学級講座	行政関係	その他	
4月	78	76	-	2	-
5月	68	68	-	-	-
6月	96	84	11	1	-
7月	97	71	25	1	-
8月	72	53	19	-	-
9月	81	67	14	-	-
10月	85	69	16	-	-
11月	86	71	13	2	-
12月	68	60	6	2	-
1月	57	55	1	1	-
2月	79	77	1	1	-
3月	84	77	1	6	-
合計	951	828	107	16	-

資料：神大実分館

## 【猿島公民館】

## (1) 室別利用状況 (単位：件、人)

月次	総数									
			会議室		研修室		視聴覚室		創作室	
	件数	人数	件数	人数	件数	人数	件数	人数	件数	人数
4月	59	754	7	69	3	21	-	-	1	8
5月	70	875	18	231	5	33	-	-	1	5
6月	98	1,166	23	418	5	75	-	-	7	33
7月	98	1,022	22	241	6	42	-	-	9	37
8月	76	633	16	170	5	27	-	-	9	40
9月	86	919	20	176	6	43	-	-	10	43
10月	87	809	19	220	5	31	-	-	10	58
11月	97	1,069	23	298	8	81	-	-	5	19
12月	67	745	19	236	6	45	-	-	7	41
1月	67	718	12	109	5	29	-	-	5	19
2月	82	1,393	13	870	1	5	-	-	4	18
3月	73	789	17	217	2	16	-	-	7	27
合計	960	10,892	209	3,255	57	448	-	-	75	348

月次	調理室		和室		学習室		音楽室		講堂	
	件数	人数	件数	人数	件数	人数	件数	人数	件数	人数
4月	2	10	9	70	-	-	17	126	20	450
5月	3	15	11	79	-	-	20	163	12	349
6月	2	9	14	115	-	-	22	196	25	320
7月	1	4	14	113	2	32	23	199	21	354
8月	1	3	12	91	-	-	18	155	15	147
9月	2	9	11	84	1	15	22	174	14	375
10月	3	17	11	83	-	-	25	196	14	204
11月	3	22	18	181	-	-	25	184	15	284
12月	2	10	11	89	-	-	13	109	9	215
1月	2	11	11	77	1	11	13	117	18	345
2月	2	23	14	96	4	35	13	132	31	214
3月	2	9	13	110	1	5	18	170	13	235
計	25	142	149	1,188	9	98	229	1,921	207	3,492

資料：猿島公民館

## (2) 団体別利用状況

(単位：件)

月次	総数							
		学級講座	青少年関係 団体	成人団体	女性団体	高齢者 団体	行政関係 団体	その他
4月	59	-	4	26	20	-	4	5
5月	68	-	4	31	20	-	10	3
6月	98	20	7	34	23	-	10	4
7月	97	28	7	31	23	-	7	1
8月	75	24	6	24	17	-	3	1
9月	86	20	6	29	23	-	6	2
10月	87	15	7	34	22	-	8	1
11月	94	12	7	39	22	-	13	1
12月	67	10	6	23	21	-	6	1
1月	65	5	6	29	19	-	4	2
2月	68	3	5	30	15	-	12	3
3月	73	1	7	37	20	1	3	4
合計	937	138	72	367	245	1	86	28

※1団体が2室以上使用することがあるため、室別件数とは一致しない

資料：猿島公民館

## 1 1 社会体育施設の状況

## (1) 体育施設の状況

令和5年4月1日現在 (単位：㎡)

施設名称	施設概要	建物面積	敷地面積
八坂公園	陸上競技場(400mクレートラック)	-	15,871
	児童遊園	-	-
総合体育館	室内競技全般(バスケットボールコート 2面) (バレーボールコート 最大3面)	4,273	13,325
	卓球場	1 F 3,238 2 F 1,035	
	武道場		
	トレーニング場		
岩井テニスコート	テニスコート 6面(4面夜間照明有)	-	4,767
岩井球場	野球場(夜間照明有) 7,000人収容	1,500	16,500
宝堀運動公園野球場	野球場 2面	-	15,700
馬立運動公園ソフトボール場	ソフトボール場 1面	-	7,850
幸神平テニスコート	テニスコート 2面(全天候)	-	1,500
創造の池多目的広場	サッカー場 1面	-	12,536
猿島体育館	室内競技全般(バスケットコート 最大2面)	2,091	7,178
猿島武道館	剣道場 2面	706	2,100
	柔道場(98畳)		
猿島球場	野球場 2面(夜間照明有)	-	26,014
沓掛球場	野球場 1面	-	9,630
内野山運動公園	多目的広場	-	20,800
	ゲートボール場 2面	-	
	児童遊園	-	
生子運動公園	野球場兼サッカー場 1面	-	29,563
	テニスコート 3面(夜間照明有)	-	
	ゲートボール場 1面	-	
	児童遊園	-	
緑のスポーツ広場	サッカー場 1面(社会人)	-	10,200
	フットサル 2面	-	1,760
	多目的グラウンド	-	15,000
坂東市グラウンドゴルフ場	グラウンドゴルフ場	-	36,826

資料：スポーツ振興課

## (2) 体育施設の利用状況(令和4年度)

(単位:人、組、面)

月次	陸上 競技場	総合体育館							岩井 テニス コート	岩井 球 場	宝堀 球 場	馬立 球 場	幸神平 テニス コート	創造の池 多目的 広場
		主競技場		卓球場		武道場		トレーニング場						
		利用者数	組	利用者数	組	利用者数	組	利用者数						
4月	7	1,747	22	250	24	416	33	233	796	14	5	10	42	1
5月	9	3,838	48	496	29	399	28	303	659	12	11	12	35	1
6月	12	1,828	38	475	30	382	32	331	804	12	6	8	30	1
7月	7	1,932	35	693	24	839	38	232	818	19	8	10	42	3
8月	10	1,488	30	380	28	330	26	208	805	16	8	8	30	-
9月	11	2,918	33	287	25	335	29	311	894	8	9	10	5	-
10月	7	2,216	28	761	25	324	28	239	903	11	11	11	38	3
11月	13	408	10	26	3	121	11	195	574	11	18	10	13	1
12月	8	1,352	27	225	19	753	32	199	712	10	7	8	2	2
1月	5	1,432	23	621	27	265	21	203	632	-	-	10	6	-
2月	6	632	13	171	16	300	21	152	510	-	-	9	2	1
3月	10	1,426	37	303	26	388	29	354	875	-	-	7	43	5
合計	105	21,217	344	4,688	276	4,852	328	2,960	8,982	113	83	113	288	18

月次	猿島体育館		猿島武道館		猿島 球 場	沓掛 球 場	内野山 運動 公園	生子運動公園		緑のスポーツ広場			坂東市 グラウンド ゴルフ場			
	主競技場		利用者数	組				団体数	団体数	団体数	野球場	テニス コート		サッカー	フット サル	グラウンド
	利用者数	組														
4月	668	13	838	14	23	8	7	2	95	-	25	6	1,469			
5月	1,079	15	605	25	23	13	8	15	59	8	37	8	1,254			
6月	1,026	25	472	23	26	1	6	13	69	7	33	1	1,465			
7月	1,294	22	920	38	31	2	5	7	141	17	30	6	1,553			
8月	1,033	27	814	38	16	9	15	10	59	5	38	3	1,384			
9月	838	21	757	33	15	8	9	6	94	11	50	8	1,307			
10月	1,745	28	1,031	45	16	11	11	9	128	13	42	10	1,320			
11月	776	24	766	32	18	6	8	6	122	2	31	8	1,328			
12月	1,051	33	757	33	16	1	8	8	89	-	43	-	1,129			
1月	706	20	1,018	43	-	-	9	8	94	3	43	-	1,258			
2月	799	21	1,037	43	-	-	6	6	128	2	35	-	1,313			
3月	732	26	879	41	-	-	8	2	71	3	70	-	1,440			
合計	11,747	275	9,894	408	184	59	100	92	1,149	71	477	50	16,220			

※減免利用者(団体)を含む

資料:スポーツ振興課



## 12 文化財の状況

## (1) 国指定の部

令和5年4月1日現在

名 称	種 別	数 量	指定年月日	所在地（管理者）
絹本著色聖徳太子絵伝	絵 画	4 幅	昭和43. 4. 25	みむら(妙安寺)

資料：生涯学習課

## (2) 県指定の部

令和5年4月1日現在

名 称	種 別	数 量	指定年月日	所在地（管理者）
絹本曼荼羅	絵 画	1 幅	昭和30. 6. 25	生子(萬蔵院)
絹本著色来迎弥陀三尊像	絵 画	1 幅	昭和38. 8. 23	岩井(延命寺)
阿弥陀寺御文	書 跡	1 帖	昭和35. 12. 21	長須(阿弥陀寺)
聖徳太子木像	彫 刻	1 軀	昭和30. 1. 25	みむら(妙安寺)
金剛力士像	彫 刻	2 軀	昭和30. 6. 25	生子(萬蔵院)
木造阿弥陀如来坐像	彫 刻	1 軀	昭和35. 12. 21	辺田(西念寺)
木造大日如来坐像	彫 刻	1 軀	昭和38. 8. 23	岩井(延命寺)
寄木造平将門の木像	彫 刻	1 軀	昭和42. 3. 30	岩井(国王神社)
国王神社本殿	建造物	1 棟	昭和41. 3. 7	岩井(国王神社)
国王神社拝殿	建造物	1 棟	昭和52. 7. 18	岩井(国王神社)
香取神社本殿	建造物	1 棟	昭和52. 5. 2	沓掛(沓掛香取神社)
護 摩 壇	工芸品	1 基	昭和30. 6. 25	生子(萬蔵院)
礼 盤	工芸品	2 基	昭和30. 6. 25	生子(萬蔵院)
脇 机	工芸品	5 基	昭和30. 6. 25	生子(萬蔵院)
沓掛ノ大櫓	天然記念物	1 株	昭和 7. 6. 24	沓掛(神明社)
猿島ばやし	無形民俗文化財	-	昭和36. 3. 24	生子八坂神社(猿島ばやし保存会)
神田ばやし	無形民俗文化財	-	昭和49. 11. 25	神田ばやし保存会
逆井城跡	史 跡	-	昭和60. 3. 25	逆井(坂東市)

資料：生涯学習課

## (3) 市指定の部

令和5年4月1日現在

名 称	種 別	数 量	指定年月日	所在地（管理者）
延命寺山門	建造物	1 棟	昭和48. 2. 1	岩井(延命寺)
延命寺石製太鼓橋	建造物	1 基	昭和48. 2. 1	岩井(延命寺)
国王神社幣殿	建造物	1 棟	昭和52. 1. 21	岩井(国王神社)
八幡神社社殿	建造物	1 棟	昭和62. 10. 1	神田山新田(八幡神社)
逆井城跡公園観音堂	建造物	1 棟	平成 5. 10. 26	逆井(坂東市)
万蔵院観音堂	建造物	1 棟	平成 5. 11. 29	生子(萬蔵院)
釈迦三尊像	絵 画	3 幅	平成 9. 10. 1	山(坂東市)
両界曼荼羅	絵 画	2 幅	平成12. 12. 27	山(坂東市)
絹本著色親鸞聖人坐像	絵 画	1 幅	平成17. 1. 25	みむら(妙安寺)
釈迦三尊像	絵 画	3 幅	令和 4. 3. 1	生子(萬蔵院)
土 偶	考古資料	2 軀	昭和53. 5. 1	沓掛(坂東市)
桐木嘉吉板碑	考古資料	1 基	平成 3. 6. 1	桐木(香取神社)
蕙打十三仏板碑	考古資料	1 基	平成 3. 6. 1	蕙打(蕙打阿弥陀堂々敷)
大安寺虚空蔵板碑	考古資料	1 基	平成 3. 6. 1	矢作(大安寺)
大崎勢至板碑	考古資料	1 基	平成 3. 6. 1	大崎(高橋豊氏)
上出島虚空蔵板碑	考古資料	1 基	平成 3. 6. 1	上出島(野本美千雄氏)
弓田弘安板碑(その1)	考古資料	1 基	平成 3. 6. 1	弓田(染谷政明氏)
弓田弘安板碑(その2)	考古資料	1 基	平成 3. 6. 1	弓田(染谷政明氏)
幸田辻念仏板碑	考古資料	1 基	平成 3. 6. 1	幸田(小林義雄氏)
小山庚申塚板碑	考古資料	1 基	平成 3. 6. 1	小山(片野安男氏)
東陽寺十三仏板碑	考古資料	1 基	平成 3. 6. 1	矢作(東陽寺)
西念寺来迎図板碑	考古資料	1 基	平成 3. 6. 1	辺田(西念寺)
歓喜寺江戸彼岸桜	天然記念物	1 株	昭和52. 3. 8	辺田(歓喜寺)

## (3) 市指定の部 (続き)

名 称	種 別	数 量	登録年月日	所在地 (管理者)
多羅葉	天然記念物	1 株	昭和54. 4. 1	神田山(妙音寺)
のだ藤	天然記念物	1 株	昭和54. 4. 1	小山(中川小学校)
伽羅木	天然記念物	1 株	昭和54. 4. 1	馬立(弓馬田小学校)
むくろじ	天然記念物	1 株	昭和54. 4. 1	みむら(浄国寺)
かや	天然記念物	1 株	昭和54. 4. 1	神田山(延命院)
いちよう	天然記念物	1 株	昭和54. 4. 1	長谷(長谷寺)
なつめ	天然記念物	1 株	昭和54. 4. 1	幸田新田(飯島小学校)
あらかし	天然記念物	1 株	昭和54. 4. 1	岩井(国王神社)
かや	天然記念物	1 株	平成元. 3. 1	蕤打(観音寺)
厨子入木造薬師如来座像	彫 刻	1 軀	昭和56. 4. 23	生子(染谷顕司氏)
木造薬師如来立像	彫 刻	1 軀	平成 2.10. 1	長須(東光寺)
木造地藏菩薩立像	彫 刻	1 軀	平成17. 1. 25	岩井(延命寺)
木造如意輪観音坐像	彫 刻	1 軀	平成17. 1. 25	岩井(延命寺)
木造聖徳太子立像(孝養太子)	彫 刻	1 軀	平成17. 1. 25	辺田(西念寺)
木造地藏菩薩立像	彫 刻	1 軀	平成17. 1. 25	辺田(歓喜寺)
木造阿弥陀如来坐像	彫 刻	1 軀	平成17. 1. 25	弓田(慈光寺)
木造不動明王及び二童子立像	彫 刻	3 軀	平成17. 1. 25	弓田(慈光寺)
木造地藏菩薩立像	彫 刻	1 軀	平成17. 1. 25	馬立(自性院)
木造如意輪観音坐像	彫 刻	1 軀	平成17. 1. 25	馬立(自性院)
木造十一面観音立像	彫 刻	1 軀	平成17. 1. 25	幸田新田(幸田新田地区住民)
木造聖観音菩薩立像	彫 刻	1 軀	平成17. 1. 25	矢作(大安寺)
木造薬師如来坐像	彫 刻	1 軀	平成17. 1. 25	矢作(東陽寺)
銅造阿弥陀如来立像	彫 刻	1 軀	平成17. 1. 25	矢作(東陽寺)
木造聖観音菩薩立像	彫 刻	1 軀	平成17. 1. 25	大谷口(泉福寺)
木造阿弥陀如来坐像及び両脇侍立像	彫 刻	3 軀	平成17. 1. 25	大谷口(泉福寺)
木造聖観音菩薩立像(聖観音前立像)	彫 刻	1 軀	平成17. 1. 25	大谷口(泉福寺)
木造十一面観音立像	彫 刻	1 軀	平成17. 1. 25	長谷(長谷寺)
木造地藏菩薩立像	彫 刻	1 軀	平成17. 1. 25	桐木(正明院)
木造聖観音菩薩坐像	彫 刻	1 軀	平成17. 1. 25	蕤打(観音寺)
木造如来立像	彫 刻	1 軀	平成17. 1. 25	長須(東光寺)
木造阿弥陀如来立像	彫 刻	1 軀	平成17. 1. 25	長須(阿弥陀堂 共同墓地)
木造地藏菩薩坐像	彫 刻	1 軀	平成17. 1. 25	富田(富田阿弥陀堂)
木造十一面観音立像	彫 刻	1 軀	平成17. 1. 25	みむら(妙安寺)
厨子入木造如意輪観音坐像	彫 刻	1 軀	令和 4. 3. 1	生子(萬蔵院)
逆井本村祭ばやし	無形民俗文化財	-	昭和53. 5. 1	逆井(逆井本村祭ばやし保存会)
奉納絵馬	歴史資料	1 枚	昭和53. 5. 1	沓掛(沓掛香取神社)
岸本君二世功德碑	歴史資料	1 基	平成 5.10.26	沓掛(旧飯沼31ヶ村地元氏子)
明治天皇紀附図稿本	歴史資料	4 巻	令和 4. 3. 1	生子(萬蔵院)
茶顛中山翁製茶紀功碑	歴史資料	1 基	令和 4. 3. 1	辺田(中山光太郎)

資料：生涯学習課

## (4) 国登録の部 (国登録有形文化財)

令和5年4月1日現在

名 称	種 別	数 量	登録年月日	所在地 (管理者)
旧大塚酒造店舗兼主屋	建造物	1 棟	平成29. 5. 2	岩井(坂東市)
旧大塚酒造本蔵	建造物	1 棟	平成29. 5. 2	岩井(坂東市)

資料：生涯学習課

10 治安·消防



## 1 交通事故の発生状況

(単位：人、件)

年次	市内			境警察署管内			茨城県				
	件数	死者数	傷者数	件数	死者数	傷者数	件数	死者数	傷者数	人口10万人 当たり死者数	自動車1万台 当たり死者数
令和元年	105	3	134	190	5	232	7,447	107	9,368	3.73	0.41
令和2年	79	-	102	143	2	177	6,049	84	7,455	2.94	0.32
令和3年	85	2	100	151	2	187	5,929	80	7,243	2.82	0.30
令和4年	65	1	80	134	4	166	6,271	91	7,699	3.20	0.34
令和5年	85	-	96	144	2	161	6,489	93	7,885	3.29	0.35

資料：茨城県警察本部交通総務課

## 2 犯罪発生件数

(単位：件)

年次	総数	刑法犯罪認知件数					
		凶悪犯	粗暴犯	窃盗犯	知能犯	風俗犯	その他
令和元年	325	2	23	238	14	-	48
令和2年	414	-	15	330	5	-	64
令和3年	337	2	16	266	14	-	39
令和4年	414	5	20	328	19	3	39
令和5年	418	1	21	323	29	2	42

資料：茨城県境警察署

## 3 防犯灯（街路灯）設置数

各年4月1日現在 (単位：基)

年次	総数	防犯灯	
		防犯灯	街路灯
平成31年	4,831	4,693	138
令和2年	4,914	4,777	137
令和3年	5,002	4,865	137
令和4年	5,089	4,952	137
令和5年	5,178	5,041	137

資料：交通防災課、道路管理課

## 4 消防施設と人員数

### (1) 職員の配置状況

令和5年4月1日現在(単位：人)

所属別	合計	消防職員									
		消防正監	消防監	消防司令長	消防司令	消防司令補	消防士長	消防副士長	消防士	その他職員	
合計	100	-	1	3	14	12	22	28	20	-	
坂東消防署	50	-	1	1	8	7	11	14	8	-	
寺久分署	19	-	-	1	2	2	5	5	4	-	
飯島出張所	6	-	-	-	2	-	-	3	1	-	
七郷出張所	6	-	-	-	-	-	2	1	3	-	
猿島分署	19	-	-	1	2	3	4	5	4	-	

資料：茨城西南地方広域市町村圏事務組合消防本部「茨城西南の消防」

### (2) 消防車両配置状況

令和5年4月1日現在(単位：台)

所属別	合計	消防車両											救助艇					
		消防車						高規格救急車	その他の車両									
		水槽付ポンプ車	普通ポンプ車	特殊車			指揮車		連絡車	広報車	査察車	資材搬送車		人員輸送車	支援車	拠点機能形成車	救助艇トレーラー	
合計	21	6	-	1	1	1	-	4	-	2	3	-	1	-	1	-	1	4
坂東消防署	13	2	-	1	1	1	-	2	-	2	1	-	1	-	1	-	1	4
寺久分署	3	1	-	-	-	-	-	1	-	-	1	-	-	-	-	-	-	-
猿島分署	3	1	-	-	-	-	-	1	-	-	1	-	-	-	-	-	-	-
飯島出張所	1	1	-	-	-	-	-	-	-	-	-	-	-	-	-	-	-	-
七郷出張所	1	1	-	-	-	-	-	-	-	-	-	-	-	-	-	-	-	-

資料：茨城西南地方広域市町村圏事務組合消防本部「茨城西南の消防」

(3) 消防水利の設置状況の推移

各年4月1日現在(単位:基)

年次	合計								井戸	その他
	消火栓		防火水槽							
	公設	私設	100㎡以上	60㎡以上 100㎡未満	40㎡以上 60㎡未満	20㎡以上 40㎡未満				
平成31年	1,874	1,491	32	4	1	326	-	-	20	
令和2年	1,878	1,495	33	4	1	325	-	-	20	
令和3年	1,927	1,509	33	4	1	360	-	-	20	
令和4年	1,955	1,534	33	4	1	364	-	-	19	
令和5年	1,962	1,541	33	4	1	364	-	-	19	

資料:茨城西南地方広域市町村圏事務組合消防本部「茨城西南の消防」

(4) 市町別消防団の現勢

令和5年4月1日現在(単位:人)

区分	分団数	条例定数	実員	階級別							車両別				
				団長	副団長	分団長	副分団長	部長	班長	団員	合計	水槽付ポンプ車	普通ポンプ車	小型ポンプ車	積載車
合計	84	2,095	1,675 (75)	7 (-)	21 (-)	114 (1)	84 (1)	65 (1)	202 (4)	1,182 (68)	110	31	67	1	11
古河市	27	426	358 (8)	1 (-)	6 (-)	35 (-)	27 (-)	- (-)	55 (1)	234 (7)	31	-	28	-	3
下妻市	7	390	368 (11)	1 (-)	2 (-)	11 (-)	7 (-)	20 (-)	40 (-)	287 (11)	21	-	20	-	1
坂東市	16	339	333 (16)	1 (-)	4 (-)	16 (-)	16 (-)	16 (-)	32 (-)	248 (16)	21	17	-	1	3
常総市 (旧石下町)	13	472	175 (11)	1 (-)	2 (-)	21 (1)	13 (1)	- (-)	15 (3)	123 (6)	12	11	1	-	-
八千代町	7	192	191 (14)	1 (-)	2 (-)	12 (-)	7 (-)	21 (1)	14 (-)	134 (13)	9	1	6	-	2
五霞町	4	107	82 (6)	1 (-)	2 (-)	4 (-)	4 (-)	8 (-)	16 (-)	47 (6)	5	-	4	-	1
境町	10	169	168 (9)	1 (-)	3 (-)	15 (-)	10 (-)	- (-)	30 (-)	109 (9)	11	2	8	-	1

※( )は内書き:女性消防団員

資料:茨城西南地方広域市町村圏事務組合消防本部「茨城西南の消防」

5 火災の発生状況及び損害額

年次	発生件数	発生場所			焼損棟数	り災世帯	死者	負傷者	焼損面積		損害額(千円)
		建物	車両	その他					建物(㎡)	その他(a)	
平成30年	28	20	4	4	43	13	-	3	3,207	84	193,392
令和元年	39	25	5	9	37	20	2	8	2,334	208	178,463
令和2年	28	20	3	5	35	8	2	2	2,884	5	133,271
令和3年	27	17	-	10	37	10	-	1	1,698	4	89,125
令和4年	26	18	5	3	22	9	-	5	1,456	3	50,190

資料:茨城西南地方広域市町村圏事務組合消防本部「茨城西南の消防」

## 6 火災発生の原因

(単位：件)

年次	たばこ	こんろ	かまど	風呂かまど	炉	焼却炉	ストーブ	こたつ	ボイラー	煙突・煙道	排気管	電気機器	電気装置	電灯・電話の配線
平成30年	1	-	-	-	-	2	1	-	-	1	-	1	-	-
令和元年	1	1	-	-	-	-	-	-	-	-	-	1	-	-
令和2年	2	-	-	1	-	-	-	-	-	-	-	1	-	-
令和3年	1	2	-	-	-	1	-	-	-	-	-	1	-	-
令和4年	1	-	1	-	1	-	-	-	-	-	1	2	-	-

年次	配線器具	内燃機関	火遊び	マッチ・ライター	たき火	溶接機・溶断機	灯火	衝突の火花	取灰	火入れ	放火	放火の疑い	その他	不明	合計
平成30年	-	-	-	1	2	1	-	1	-	-	1	1	9	6	28
令和元年	-	-	-	-	7	1	-	2	-	-	1	8	8	9	39
令和2年	3	3	-	-	5	2	-	-	1	-	-	3	3	4	28
令和3年	-	1	-	-	6	2	-	-	-	-	2	3	3	5	27
令和4年	-	1	-	1	7	-	1	-	-	-	-	2	2	6	26

資料：茨城西南地方広域市町村圏事務組合消防本部「茨城西南の消防」

## 7 救急出場件数

(単位：件)

年次	合計											
		火災事故	自然災害	水難事故	交通事故	労働災害	運動競技	一般負傷	加害事故	自損行為	急病	その他
平成30年	2,305	25	-	-	224	38	16	233	15	15	1,578	161
令和元年	2,213	28	-	2	203	59	17	264	11	19	1,459	151
令和2年	1,975	26	-	2	171	59	14	228	15	25	1,303	132
令和3年	1,999	19	-	-	146	48	9	251	8	18	1,376	124
令和4年	2,342	21	-	-	166	59	19	273	14	27	1,646	117

資料：茨城西南地方広域市町村圏事務組合消防本部「茨城西南の消防」

## 8 危険物施設数

各年3月31日現在(単位：ヶ所)

年次	合計	製造所										
		貯蔵所									取扱所	
		屋内	屋外タンク	屋内タンク	地下タンク	簡易タンク	移動タンク	屋外	給油営業用	給油自家用	一般	
平成31年	376	6	43	58	4	69	1	57	9	34	32	63
令和2年	378	6	42	57	3	68	1	64	9	35	32	61
令和3年	370	6	42	57	3	64	1	64	9	36	32	56
令和4年	383	7	47	66	3	63	1	65	9	35	32	55
令和5年	390	8	52	66	3	61	1	66	9	32	32	60

資料：茨城西南地方広域市町村圏事務組合消防本部「茨城西南の消防」

1 1 選 拳

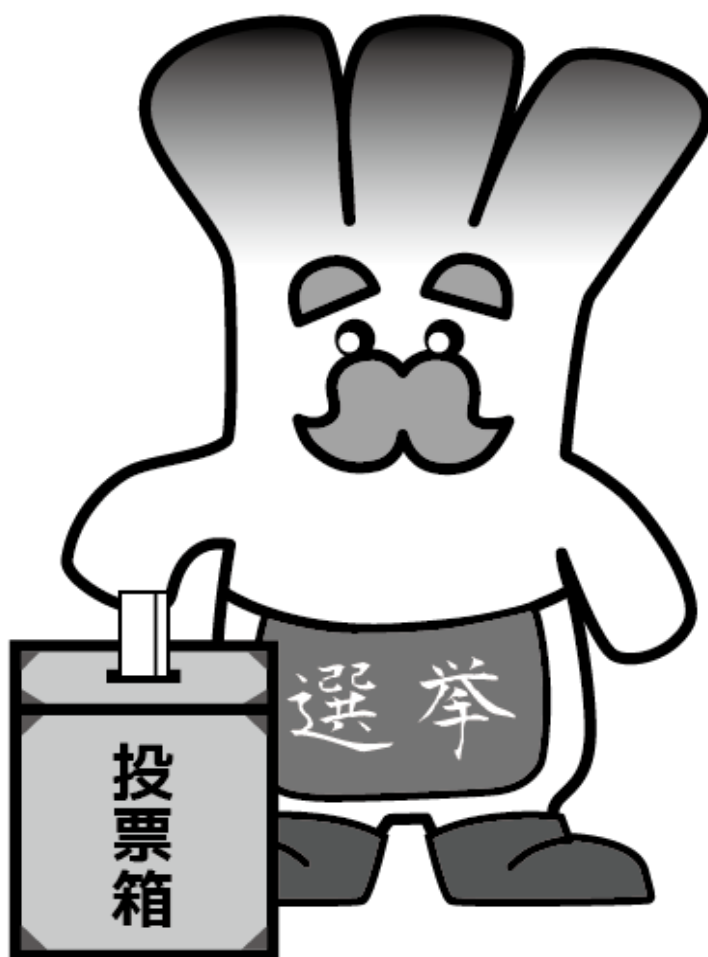

## 1 選挙人名簿登録者の推移

各年9月1日現在（単位：人）

年次	総数			増減数
	男	女		
令和元年	44,035	22,341	21,694	△ 499
令和2年	43,600	22,136	21,464	△ 435
令和3年	43,344	21,978	21,366	△ 256
令和4年	42,977	21,791	21,186	△ 367
令和5年	42,443	21,532	20,911	△ 534

令和5年の内訳

9月1日現在（単位：人、％）

地区名	総数			構成比
	男	女		
岩井	12,038	6,141	5,897	28.4
弓馬田	2,056	1,050	1,006	4.8
飯島	1,386	685	701	3.3
神大実	3,202	1,619	1,583	7.5
七郷	3,625	1,848	1,777	8.5
中川	3,992	1,997	1,995	9.4
長須	2,443	1,245	1,198	5.8
七重	3,098	1,567	1,531	7.3
生子菅	2,652	1,364	1,288	6.2
逆井山	3,574	1,844	1,730	8.4
沓掛内野山	4,377	2,172	2,205	10.3

資料：選挙管理委員会

## 2 市（町）長選挙の投票状況

## (1) 坂東市長選挙

(単位：人、％)

執行年月日	有権者数			投票者数			投票率		
	総数	男	女	総数	男	女	総数	男	女
平成17. 4. 17	46,095	23,115	22,980	(無投票)					
平成21. 4. 12	45,708	22,970	22,738	31,666	15,518	16,148	69.3	67.6	71.0
平成25. 4. 7	45,005	22,709	22,296	19,369	9,684	9,685	43.0	42.6	43.4
平成29. 4. 2	44,791	22,630	22,161	30,837	15,255	15,582	68.9	67.4	70.3
令和 3. 3. 28	43,162	21,884	21,278	17,040	8,519	8,521	39.5	38.9	40.0

資料：選挙管理委員会

## (2) 旧岩井市長選挙

(単位：人、％)

執行年月日	有権者数			投票者数			投票率		
	総数	男	女	総数	男	女	総数	男	女
昭和61. 4. 13	29,990	14,956	15,034	(無投票)					
平成 2. 4. 8	30,929	15,468	15,461	(無投票)					
平成 6. 4. 10	32,815	16,502	16,313	27,349	13,457	13,892	83.3	81.6	85.2
平成10. 4. 12	33,967	17,047	16,920	28,038	13,785	14,253	82.5	80.9	84.2
平成14. 4. 14	34,634	17,387	17,247	(無投票)					

資料：選挙管理委員会

## (3) 旧猿島町長選挙

(単位：人、％)

執行年月日	有権者数			投票者数			投票率		
	総数	男	女	総数	男	女	総数	男	女
昭和61. 5. 25	10,619	5,314	5,305	9,753	4,826	4,927	91.8	90.8	92.9
平成 2. 4. 29	10,915	5,471	5,444	(無投票)					
平成 6. 4. 24	11,240	5,592	5,648	9,169	4,497	4,672	81.6	80.4	82.7
平成10. 4. 26	11,507	5,783	5,724	(無投票)					
平成13. 3. 25	11,662	5,844	5,818	10,066	4,937	5,129	86.3	84.5	88.2

資料：選挙管理委員会



## 3 市（町）議会議員選挙の投票状況

## (1) 坂東市議会議員選挙

(単位：人、%)

執行年月日	有権者数			投票者数			投票率		
	総数	男	女	総数	男	女	総数	男	女
○ 平成21. 4. 12	45,708	22,970	22,738	( 無投票 )					
平成22. 12. 12	45,567	23,029	22,538	33,675	16,597	17,078	73.9	72.1	75.8
平成26. 12. 14	44,773	22,600	22,173	30,887	15,414	15,473	68.2	69.8	69.0
平成30. 12. 9	44,102	22,387	21,715	27,985	13,853	14,132	63.5	61.9	65.1
令和 4. 12. 11	42,537	21,565	20,972	22,506	11,159	11,347	52.9	51.8	54.1

※○印は補欠選挙

資料：選挙管理委員会

## (2) 旧岩井市議会議員選挙

(単位：人、%)

執行年月日	有権者数			投票者数			投票率		
	総数	男	女	総数	男	女	総数	男	女
昭和61. 1. 19	29,792	14,862	14,930	27,192	13,368	13,824	91.3	90.0	92.6
平成 2. 1. 21	30,773	15,372	15,401	25,939	12,678	13,261	84.3	82.5	86.1
平成 6. 1. 16	33,096	16,646	16,450	( 無投票 )					
平成10. 1. 25	34,059	17,114	16,945	28,594	14,043	14,551	84.0	82.1	85.9
平成14. 1. 20	34,386	17,267	17,119	26,649	12,990	13,659	77.5	75.2	79.8

資料：選挙管理委員会

## (3) 旧猿島町議会議員選挙

(単位：人、%)

執行年月日	有権者数			投票者数			投票率		
	総数	男	女	総数	男	女	総数	男	女
平成元. 3. 26	10,792	5,395	5,397	9,982	4,921	5,061	92.5	91.2	93.8
平成 5. 3. 28	11,159	5,560	5,599	10,094	4,961	5,133	90.5	89.2	91.7
平成 9. 3. 30	11,451	5,753	5,698	9,967	4,951	5,016	87.0	86.1	88.0
○ 平成10. 4. 26	11,507	5,783	5,724	4,982	2,479	2,503	43.3	42.9	43.7
平成13. 3. 25	11,662	5,844	5,818	10,066	4,937	5,129	86.3	84.5	88.2

※○印は補欠選挙

資料：選挙管理委員会

## 4 県知事選挙の投票状況

(単位：人、%)

執行年月日		有権者数			投票者数			投票率		
		総数			総数			総数		
			男	女		男	女		男	女
平成 5. 9. 26	旧岩井	32,689	16,423	16,266	15,128	7,528	7,600	46.3	45.8	46.7
	旧猿島	11,242	5,587	5,655	7,174	3,503	3,671	63.8	62.7	64.9
平成 9. 9. 14	旧岩井	34,419	17,508	16,911	10,151	5,196	4,955	29.5	29.7	29.3
	旧猿島	11,492	5,779	5,713	3,512	1,782	1,730	30.6	30.8	30.3
平成13. 9. 16	旧岩井	34,344	17,261	17,083	9,476	4,882	4,594	27.6	28.3	26.9
	旧猿島	11,663	5,843	5,820	3,805	1,884	1,921	32.6	32.2	33.0
平成17. 9. 11	坂東市	46,059	23,105	22,954	31,204	15,400	15,804	67.8	66.7	68.9
平成21. 8. 30	坂東市	45,737	23,026	22,711	31,418	15,743	15,675	68.7	68.4	69.0
平成25. 9. 8	坂東市	45,074	22,770	22,304	18,293	9,082	9,211	40.6	39.9	41.3
平成29. 8. 27	坂東市	44,706	22,599	22,107	18,316	9,299	9,017	41.0	41.2	40.8
令和 3. 9. 5	坂東市	43,027	21,805	21,222	12,907	6,559	6,348	30.0	30.1	29.9

資料：選挙管理委員会

## 5 県議会議員選挙の投票状況

(単位：人、%)

執行年月日		有権者数			投票者数			投票率		
		総数			総数			総数		
			男	女		男	女		男	女
平成 6. 12. 11	旧岩井	33,217	16,693	16,524	20,918	10,355	10,563	63.0	62.0	63.9
	旧猿島	11,344	5,661	5,683	8,354	4,025	4,329	73.6	71.1	76.2
平成10. 12. 13	旧岩井	34,237	17,171	17,066	18,040	8,992	9,048	52.7	52.4	53.0
	旧猿島	11,536	5,780	5,756	7,827	3,828	3,999	67.9	66.2	69.5
平成14. 12. 8	旧岩井	34,317	17,241	17,076	22,639	11,094	11,545	66.0	64.4	67.6
	旧猿島	11,661	5,863	5,798	4,971	2,480	2,491	42.6	42.3	43.0
平成18. 12. 10	坂東市	46,430	23,299	23,131	( 無 投 票 )					
平成22. 12. 12	坂東市	45,575	23,031	22,544	33,689	16,604	17,085	73.9	72.1	75.8
平成26. 12. 14	坂東市	45,125	22,803	22,322	( 無 投 票 )					
平成30. 12. 9	坂東市	44,116	22,396	21,720	28,002	13,865	14,137	63.5	61.9	65.1
令和 4. 12. 11	坂東市	42,865	21,736	21,129	( 無 投 票 )					

※平成30年より坂東市・五霞町・境町選挙区

資料：選挙管理委員会

## 6 衆議院議員選挙の投票状況

(単位：人、%)

執行年月日		有権者数			投票者数			投票率		
		総数			総数			総数		
			男	女		男	女		男	女
平成 8. 10. 20	旧岩井	33,886	17,009	16,877	22,480	11,070	11,410	66.3	65.1	67.6
	旧猿島	11,498	5,768	5,730	8,540	4,176	4,364	74.3	72.4	76.2
平成12. 6. 25	旧岩井	34,639	17,388	17,251	22,959	11,359	11,600	66.3	65.3	67.2
	旧猿島	11,664	5,843	5,821	8,682	4,225	4,457	74.4	72.3	76.6
○ 平成15. 4. 27	旧岩井	34,519	17,356	17,163	20,893	10,277	10,616	60.5	59.2	61.9
	旧猿島	11,760	5,912	5,848	5,107	2,531	2,576	43.4	42.8	44.1
平成15. 11. 9	旧岩井	34,410	17,262	17,148	17,023	8,668	8,355	49.5	50.2	48.7
	旧猿島	11,809	5,932	5,877	5,386	2,715	2,671	45.6	45.8	45.5
平成17. 9. 11	坂東市	46,258	23,215	23,043	31,221	15,406	15,815	67.5	66.4	68.6
平成21. 8. 30	坂東市	45,959	23,137	22,822	31,455	15,758	15,697	68.4	68.1	68.8
平成24. 12. 16	坂東市	45,484	22,955	22,529	27,654	14,001	13,653	60.8	61.0	60.6
平成26. 12. 14	坂東市	45,001	22,719	22,282	30,966	15,465	15,501	68.1	69.6	68.8
平成29. 10. 22	坂東市	44,868	22,683	22,185	23,983	12,157	11,826	53.5	53.6	53.3
令和 3. 10. 31	坂東市	43,221	21,905	21,316	23,394	11,794	11,600	54.1	53.8	54.4

※平成8年からは、小選挙区投票状況、○印は補欠選挙

資料：選挙管理委員会

## 7 参議院議員選挙の投票状況

(単位：人、%)

執行年月日		有権者数			投票者数			投票率		
		総数			総数			総数		
			男	女		男	女		男	女
○ 平成元. 10. 1	旧岩井	30,874	15,402	15,472	14,376	7,380	6,996	46.6	47.9	45.2
	旧猿島	10,903	5,462	5,441	4,943	2,524	2,419	45.3	46.2	44.5
○ 平成4. 4. 12	旧岩井	32,136	16,150	15,986	9,141	4,833	4,308	28.4	29.9	27.0
	旧猿島	11,128	5,543	5,585	2,624	1,402	1,222	23.6	25.3	21.9
平成4. 7. 26	旧岩井	32,356	16,256	16,100	12,016	6,375	5,641	37.1	39.2	35.0
	旧猿島	11,192	5,578	5,614	3,933	2,057	1,876	35.1	36.9	33.4
平成7. 7. 23	旧岩井	33,603	16,870	16,733	12,200	6,323	5,877	36.3	37.5	35.1
	旧猿島	11,495	5,736	5,759	4,223	2,168	2,055	36.7	37.8	35.7
平成10. 7. 12	旧岩井	34,362	17,256	17,106	15,652	8,100	7,552	45.6	46.9	44.2
	旧猿島	11,608	5,830	5,778	5,284	2,696	2,588	45.5	46.2	44.8
平成13. 7. 29	旧岩井	34,610	17,386	17,224	15,520	7,853	7,667	44.8	45.2	44.5
	旧猿島	11,756	5,887	5,869	4,855	2,440	2,415	41.3	41.5	41.2
○ 平成15. 4. 27	旧岩井	34,519	17,356	17,163	20,892	10,276	10,616	60.5	59.2	61.9
	旧猿島	11,760	5,912	5,848	5,090	2,521	2,569	43.3	42.6	43.9
平成16. 7. 11	旧岩井	34,475	17,265	17,210	15,247	7,775	7,472	44.2	45.0	43.4
	旧猿島	11,804	5,941	5,863	4,958	2,491	2,467	42.0	41.9	42.1
平成19. 7. 29	坂東市	46,342	23,235	23,107	22,992	11,637	11,355	49.6	50.1	49.1
平成22. 7. 11	坂東市	45,915	23,178	22,737	22,102	11,348	10,754	48.1	49.0	47.3
平成25. 7. 21	坂東市	45,339	22,892	22,447	18,118	9,450	8,668	40.0	41.3	38.6
平成28. 7. 10	坂東市	45,467	22,989	22,478	20,797	10,693	10,104	45.7	46.5	45.0
令和元. 7. 21	坂東市	43,993	22,306	21,687	18,443	9,456	8,987	41.9	42.4	41.4
令和4. 7. 10	坂東市	43,006	21,796	21,210	17,751	9,084	8,667	41.3	41.7	40.9

※○印は補欠選挙

資料：選挙管理委員会

1 2 行 財 政

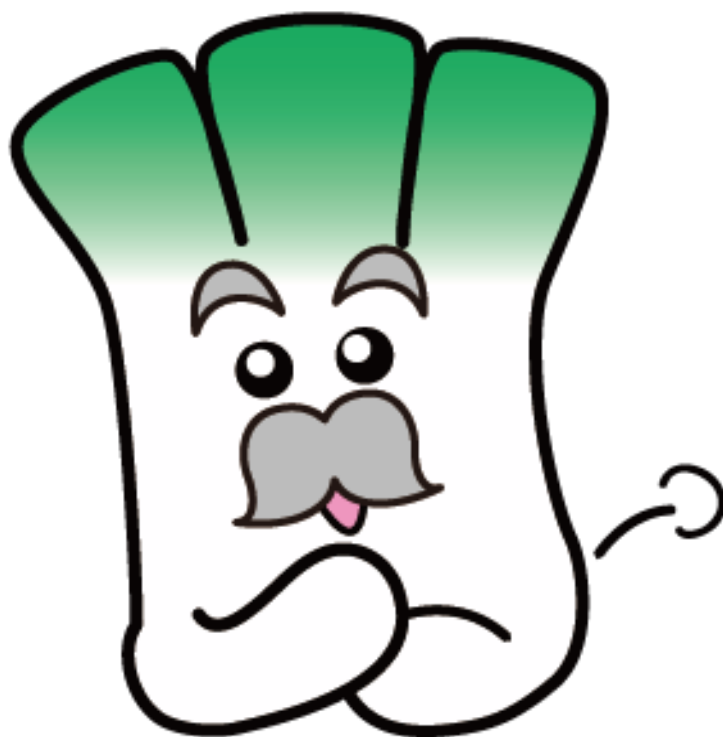

## 1 歴代三役と教育長

## 【坂東市】

## 市長

歴代	氏名	就任年月日	退任年月日
初代	石塚 仁太郎	平成17年 4月17日	平成21年 4月16日
2代	吉原 英一	平成21年 4月17日	平成25年 4月16日
3代	吉原 英一	平成25年 4月17日	平成29年 4月16日
4代	木村 敏文	平成29年 4月17日	令和 3年 4月16日
5代	木村 敏文	令和 3年 4月17日	在任中

## 副市長

歴代	氏名	就任年月日	退任年月日
初代	野口 正夫	平成19年 4月 1日	平成21年 1月13日
2代	神矢 安夫	平成21年 5月18日	平成25年 5月17日
3代	山下 政浩	平成25年 5月18日	平成28年 3月31日
4代	南 雲 仁	平成28年 4月 1日	平成30年 3月31日
5代	鈴木 清	平成30年 4月 1日	令和 4年 3月31日
6代	山口 誠	令和 4年 4月 1日	在任中

## 助 役

歴代	氏名	就任年月日	退任年月日
初代	野口 正夫	平成17年 6月 1日	平成19年 3月31日

※平成19年3月で助役制度廃止

## 収 入 役

歴代	氏名	就任年月日	退任年月日
初代	横 島 隆	平成17年 6月 1日	平成19年 3月31日

※平成19年3月で収入役制度廃止

## 教 育 長

歴代	氏名	就任年月日	退任年月日
初代	吉 岡 耿	平成17年 5月18日	平成21年 5月17日
2代	田 邊 淳次	平成21年 5月18日	平成25年 5月17日
3代	中 村 修	平成25年 5月18日	平成27年 3月31日
4代	内 桶 博仁	平成27年 4月 1日	平成29年 3月31日
5代	大 竹 良彦	平成29年 4月 1日	平成30年 3月31日
6代	倉 持 利之	平成30年 4月 1日	令和 3年 3月31日
7代	倉 持 利之	令和 3年 4月 1日	令和 6年 3月31日

資料：秘書広報課、学校教育課

【旧岩井】  
市(町)長

歴代	氏名	在任期間
初代	吉原三郎	昭和30. 4. 1 から 昭和34. 3. 31 まで
2代	吉原三郎	昭和34. 4. 1 から 昭和37. 4. 5 まで
3代	吉原三郎	昭和37. 4. 20 から 昭和41. 4. 19 まで
4代	吉原三郎	昭和41. 4. 20 から 昭和44. 1. 18 まで
5代	吉原三郎	昭和44. 3. 14 から 昭和45. 12. 23 まで
6代	富山光男	昭和46. 2. 7 から 昭和47. 3. 31 まで
<b>市制施行</b>		
初代	富山光男	昭和47. 4. 1 から 昭和49. 3. 15 まで
2代	染谷照雄	昭和49. 4. 28 から 昭和53. 4. 27 まで
3代	吉原英一	昭和53. 4. 28 から 昭和57. 4. 27 まで
4代	吉原英一	昭和57. 4. 28 から 昭和61. 4. 27 まで
5代	吉原英一	昭和61. 4. 28 から 平成2. 4. 27 まで
6代	吉原英一	平成2. 4. 28 から 平成6. 4. 27 まで
7代	石塚仁太郎	平成6. 4. 28 から 平成10. 4. 27 まで
8代	石塚仁太郎	平成10. 4. 28 から 平成14. 4. 27 まで
9代	石塚仁太郎	平成14. 4. 28 から 平成17. 3. 21 まで

## 収入役

歴代	氏名	在任期間
初代	森田益雄	昭和42. 4. 1 から 昭和46. 3. 31 まで
2代	森田益雄	昭和46. 4. 1 から 昭和50. 3. 31 まで
3代	森田益雄	昭和50. 4. 1 から 昭和54. 3. 31 まで
4代	森田益雄	昭和54. 4. 1 から 昭和58. 3. 31 まで
5代	野口西男	昭和58. 4. 1 から 昭和62. 3. 31 まで
6代	野口西男	昭和62. 4. 1 から 平成3. 3. 31 まで
7代	神矢安夫	平成3. 4. 1 から 平成7. 3. 31 まで
8代	真中秀雄	平成10. 8. 1 から 平成14. 7. 31 まで
9代	横島隆	平成15. 4. 7 から 平成17. 3. 21 まで

## 助 役

歴代	氏名	在任期間
初代	富山敏行	平成10. 8. 1 から 平成14. 7. 31 まで
2代	富山敏行	平成14. 8. 1 から 平成17. 3. 21 まで

## 教育長

歴代	氏名	在任期間
初代	張替了	昭和31. 10. 1 から 昭和34. 9. 30 まで
2代	松崎芳男	昭和34. 10. 1 から 昭和35. 9. 30 まで
3代	松崎芳男	昭和35. 10. 1 から 昭和39. 9. 30 まで
4代	松崎芳男	昭和39. 10. 1 から 昭和43. 9. 30 まで
5代	松崎芳男	昭和43. 10. 1 から 昭和47. 9. 30 まで
6代	松崎芳男	昭和47. 10. 1 から 昭和49. 6. 24 まで
7代	遠藤一郎	昭和49. 7. 1 から 昭和51. 9. 30 まで
8代	遠藤一郎	昭和51. 10. 1 から 昭和53. 9. 1 まで
9代	石塚正二	昭和54. 2. 6 から 昭和54. 6. 6 まで
10代	野口勇	昭和54. 6. 7 から 昭和56. 3. 22 まで
11代	野口勇	昭和56. 3. 23 から 昭和60. 3. 22 まで
12代	野口勇	昭和60. 3. 23 から 昭和61. 6. 20 まで
13代	遠藤光雄	昭和61. 6. 23 から 平成元. 3. 27 まで
14代	石塚和一	平成元. 3. 28 から 平成5. 3. 27 まで
15代	石塚和一	平成5. 3. 28 から 平成6. 9. 30 まで
16代	秋葉嘉男	平成6. 12. 9 から 平成9. 3. 27 まで
17代	仁平義夫	平成10. 7. 27 から 平成14. 7. 26 まで
18代	仁平義夫	平成14. 7. 27 から 平成17. 3. 21 まで

資料：秘書広報課、学校教育課

## 【旧猿島】

## 町 長

歴代	氏名	在任期間
初代	根本馨	昭和31. 5. 11 から 昭和35. 5. 10 まで
2代	木村嘉助	昭和35. 5. 11 から 昭和36. 10. 30 まで
3代	倉持義之	昭和36. 12. 10 から 昭和40. 12. 9 まで
4代	木村嘉富	昭和40. 12. 10 から 昭和44. 12. 9 まで
5代	木村嘉富	昭和44. 12. 10 から 昭和48. 12. 9 まで
6代	鶴見金一	昭和48. 12. 10 から 昭和52. 12. 9 まで
7代	鶴見金一	昭和52. 12. 10 から 昭和56. 12. 9 まで
8代	鶴見金一	昭和56. 12. 10 から 昭和60. 12. 9 まで
9代	鶴見金一	昭和60. 12. 10 から 昭和61. 4. 10 まで
10代	木村好	昭和61. 5. 25 から 平成2. 5. 24 まで
11代	木村好	平成2. 5. 25 から 平成6. 5. 24 まで
12代	木村好	平成6. 5. 25 から 平成10. 5. 24 まで
13代	木村好	平成10. 5. 25 から 平成13. 2. 20 まで
14代	野口正夫	平成13. 3. 25 から 平成17. 3. 21 まで

## 収入役

歴代	氏名	在任期間
初代	瀬田清水	昭和37. 2. 5 から 昭和41. 2. 4 まで
2代	鶴見通之助	昭和41. 2. 5 から 昭和45. 2. 4 まで
3代	鶴見通之助	昭和45. 2. 5 から 昭和46. 3. 31 まで
4代	中山正雄	昭和46. 4. 15 から 昭和48. 4. 1 まで
5代	小林清一郎	昭和48. 5. 12 から 昭和50. 3. 31 まで
6代	猪瀬友次	昭和50. 4. 1 から 昭和54. 3. 31 まで
7代	木村好	昭和57. 4. 1 から 昭和61. 3. 31 まで
8代	木村好	昭和61. 4. 1 から 昭和61. 4. 22 まで
9代	飯田高二	昭和61. 10. 1 から 平成2. 9. 30 まで
10代	飯田高二	平成2. 10. 1 から 平成6. 9. 30 まで

## 助 役

歴代	氏名	在任期間
初代	金子勤	昭和51. 1. 1 から 昭和54. 12. 31 まで
2代	金子勤	昭和55. 1. 1 から 昭和56. 12. 5 まで
3代	白砂忠男	平成6. 7. 1 から 平成10. 6. 30 まで
4代	畑岡宏茂	平成12. 4. 1 から 平成14. 3. 31 まで
5代	仙波操	平成14. 4. 1 から 平成17. 3. 21 まで

## 教育長

歴代	氏名	在任期間
初代	平勢五郎	昭和31. 10. 1 から 昭和35. 9. 30 まで
2代	竹野内久	昭和35. 10. 1 から 昭和37. 9. 30 まで
3代	竹野内久	昭和37. 10. 1 から 昭和41. 9. 30 まで
4代	鶴見四郎	昭和41. 10. 1 から 昭和42. 12. 30 まで
5代	木村十郎	昭和43. 1. 1 から 昭和47. 9. 30 まで
6代	木村英一	昭和47. 10. 1 から 昭和50. 9. 30 まで
7代	木村英一	昭和50. 10. 1 から 昭和54. 9. 30 まで
8代	針谷源一郎	昭和54. 10. 19 から 昭和58. 9. 30 まで
9代	針谷源一郎	昭和58. 10. 1 から 昭和62. 9. 30 まで
10代	田中淳一	昭和62. 10. 1 から 平成3. 3. 31 まで
11代	木村昭吾	平成3. 4. 2 から 平成3. 9. 30 まで
12代	木村昭吾	平成3. 10. 1 から 平成7. 9. 30 まで
13代	木村昭吾	平成7. 10. 1 から 平成11. 9. 30 まで
14代	倉持恒幸	平成11. 10. 1 から 平成15. 9. 30 まで
15代	倉持恒幸	平成15. 10. 1 から 平成17. 3. 21 まで

資料：秘書広報課、学校教育課

## 2 市議会の開催状況

年次	会議開催回数	うち委員会 開催回数	市長提出 議案	議員提出 議案	請願	陳情
令和元年	41	27	107	3	3	9
令和2年	47	30	82	2	3	5
令和3年	50	31	70	4	1	5
令和4年	45	27	67	5	-	9
令和5年	49	32	83	3	2	3

資料：議会事務局



### 3 市議会議員数

#### (1) 期別市議会議員数

各年12月31日現在（単位：人）

年次	議員定数	1期	2期	3期	4期	5期	6期	7期	8期	9期	10期	11期	12期
令和元年	20	3	3	2	4	2	4	1	-	-	-	1	-
令和2年	20	3	3	2	4	2	4	1	-	-	-	1	-
令和3年	20	3	3	2	4	2	4	1	-	-	-	1	-
令和4年	20	2	3	4	2	3	2	2	1	-	-	-	1
令和5年	20 (1)	2	3	4	2	2	2	2	1	-	-	-	1

※議員定数の( )は欠員数

資料：議会事務局

#### (2) 年齢別市議会議員数

各年12月31日現在（単位：人）

年次	議員定数	年齢区分				
		30～ 39歳	40～ 49歳	50～ 59歳	60～ 69歳	70歳 以上
令和元年	20	1	1	4	8	6
令和2年	20	-	2	3	9	6
令和3年	20	-	2	3	9	6
令和4年	20	-	2	4	11	3
令和5年	20 (1)	-	2	4	9	4

※議員定数の( )は欠員数

資料：議会事務局

#### (3) 党派別市議会議員数

各年12月31日現在（単位：人）

年次	議員定数	公明党	日本 共産党	無所属
令和元年	20	2	1	17
令和2年	20	2	1	17
令和3年	20	2	1	17
令和4年	20	2	1	17
令和5年	20 (1)	2	1	16

※議員定数の( )は欠員数

資料：議会事務局

### 4 歴代議長

歴代	氏名	就任年月日	退任年月日
初代	内田 実	平成17年 3月30日	平成18年 3月23日
2代	金久保 幸男	平成18年 3月23日	平成18年12月21日
3代	張替 秀吉	平成18年12月26日	平成20年 3月21日
4代	吉岡 久男	平成20年 3月21日	平成21年 6月 9日
5代	渡辺 昇	平成21年 6月 9日	平成22年12月21日
6代	根本 衛	平成22年12月24日	平成24年 3月16日
7代	木村 敏文	平成24年 3月16日	平成25年 6月12日
8代	風見 好文	平成25年 6月12日	平成26年12月21日
9代	林 順 藏	平成26年12月24日	平成29年 6月15日
10代	桜井 広美	平成29年 6月15日	平成30年12月21日
11代	張替 秀吉	平成30年12月25日	令和 3年 3月 5日
12代	風見 好文	令和 3年 3月 5日	令和 4年12月21日
13代	後藤 治男	令和 4年12月22日	在 任 中

資料：議会事務局

### 5 歴代副議長

歴代	氏名	就任年月日	退任年月日
初代	青木 四郎	平成17年 3月30日	平成18年 3月23日
2代	渡辺 昇	平成18年 3月23日	平成18年12月21日
3代	鶴巻 與一	平成18年12月26日	平成20年 3月21日
4代	杉村 裕己	平成20年 3月21日	平成21年 6月 9日
5代	岩本 静江	平成21年 6月 9日	平成22年12月21日
6代	桜井 広美	平成22年12月24日	平成24年 3月16日
7代	石山 実	平成24年 3月16日	平成25年 6月12日
8代	滝本 和男	平成25年 6月12日	平成26年12月21日
9代	眞喜志 修	平成26年12月24日	平成29年 6月15日
10代	風見 正一	平成29年 6月15日	平成30年12月21日
11代	後藤 治男	平成30年12月25日	令和 3年 3月 5日
12代	滝本 輝義	令和 3年 3月 5日	令和 4年12月21日
13代	青木 和之	令和 4年12月22日	在 任 中

資料：議会事務局

6 行政機構

令和6年4月1日現在

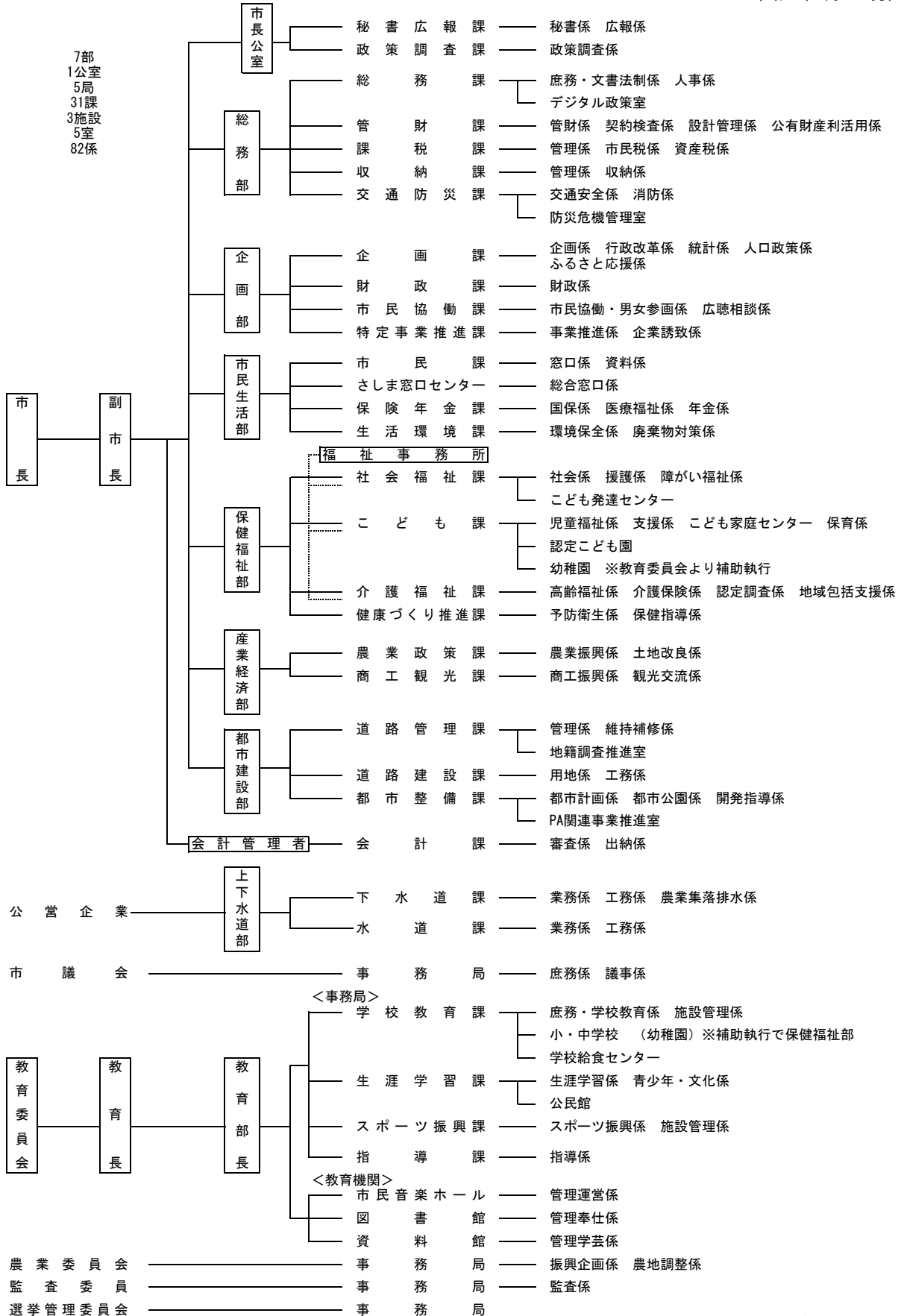

資料：企画課

## 7 職員数の推移

各年4月1日現在（単位：人）

年次	総数	市長部局職員							職員1人当たりの人口
		選挙管理委員会職員	教育委員会事務局職員	議会事務局職員	監査委員事務局職員	農業委員会事務局職員	公営企業職員		
平成31年	467	342	10	96	7	4	8	10	116.2
令和2年	461	336	10	91	7	4	8	15	116.6
令和3年	447	331	10	81	6	4	8	17	119.6
令和4年	450	340	10	76	6	4	8	16	117.0
令和5年	451	338	10	78	6	3	8	18	116.3

※選挙管理委員会職員は、市長部局職員（総務課の一部職員）が兼ねている。

資料：総務課

## 8 女性管理職の在職状況

各年4月1日現在（単位：人、%）

年次	管理職総数	各役職段階別										
		うち女性管理職数	女性比率	部長級			課長級			課長補佐級		
				総数	うち女性職員数	女性比率	総数	うち女性職員数	女性比率	総数	うち女性職員数	女性比率
平成31年	90	20	22.2	10	1	10.0	39	6	15.4	41	13	31.7
令和2年	87	18	20.7	10	-	-	39	6	15.4	38	12	31.6
令和3年	83	17	20.5	10	-	-	38	6	15.8	35	11	31.4
令和4年	88	16	18.2	10	-	-	39	6	15.4	39	10	25.6
令和5年	86	19	22.1	11	1	9.1	36	7	19.4	39	11	28.2

※管理職…課長補佐（認定こども園園長）以上

資料：総務課

## 9 審議会等における女性委員の割合

各年4月1日現在

年次	地方自治法（第202条の3）に基づく 審議会等における登用状況					地方自治法（第180条の5）に基づく 委員会等における登用状況				
	審議会等数（件）	うち女性委員を含む数	総委員数（人）	うち女性委員等数	女性比率（%）	委員会等数（件）	うち女性委員を含む数	総委員数（人）	うち女性委員等数	女性比率（%）
平成31年	39	35	580	146	25.2	5	2	28	2	7.1
令和2年	31	26	467	109	23.3	5	2	28	2	7.1
令和3年	31	26	441	108	24.5	5	2	28	2	7.1
令和4年	28	24	409	107	26.2	5	2	28	2	7.1
令和5年	30	26	485	128	26.4	5	1	27	1	3.7

※地方自治法（第202条の3）

普通地方公共団体の執行機関の附属機関は、法律若しくはこれに基く政令又は条例の定めるところにより、その担任する事項について調停、審査、審議又は調査等を行う機関とする。

※地方自治法（第180条の5）

執行機関として法律の定めるところにより普通地方公共団体に置かなければならない委員会及び委員は、左の通りである。

- 一 教育委員会
- 二 選挙管理委員会
- 三 人事委員会又は人事委員会を置かない普通地方公共団体にあつては公平委員会
- 四 監査委員

第一項にあげるものの外、執行期間として法律の定めるところにより市町村におかなければならない委員会は、左の通りである。

- 一 農業委員会
- 二 固定資産評価審査委員会

資料：市民協働課

## 1.0 個人情報保護・情報公開制度の実施状況（市長部局）

令和4年度（単位：件）

区分		請求件数
個人情報 情報 閲覧等 の 請求	総数	9
	開示	2
	一部開示	7
	不開示	-
	審査請求	-

資料：総務課

令和4年度（単位：件）

区分		請求件数
情報 開示 請求	総数	40
	開示	19
	一部開示	10
	不開示	1
	不存在	10
	審査請求	1

資料：総務課

## 1.1 広域行政等の状況

令和6年2月1日現在

名称	形態	設置年月日	事業内容	構成市町村
茨城県市町村総合事務組合	一部事務組合	昭和50年7月1日	・退職手当 ・消防賞じゅつ金 ・交通共済 ・消防災害補償 ・非常勤公務災害 ・市町村会館管理	県内全市町村
茨城租税債権管理機構	一部事務組合	平成13年4月1日	・滞納処分等	県内全市町村
茨城西南地方広域市町村圏事務組合	一部事務組合	昭和46年3月31日	・養護老人ホーム ・消防 ・救急医療(病院群輪番制) ・小児救急医療 ・特殊湛水防除施設	古河市、下妻市、常総市（旧石下町区域）、坂東市、八千代町、五霞町、境町
さしま環境管理事務組合	一部事務組合	昭和38年5月25日	・し尿 ・ごみ ・斎場 ・コミュニティセンター ・運動場 ・最終処分場	古河市（旧三和町、旧総和町区域）、坂東市、五霞町、境町
常総衛生組合	一部事務組合	昭和37年4月20日	・し尿処理	常総市（旧水海道市区域）、守谷市、坂東市（旧岩井市区域）、つくばみらい市
清水丘診療所事務組合	一部事務組合	昭和36年10月1日	・診療所	古河市、坂東市
茨城県後期高齢者医療広域連合	広域連合	平成19年1月24日	・後期高齢者医療制度の事務	県内全市町村
坂東市外2か町公平委員会	共同設置	昭和35年12月1日	・公平委員会	坂東市、五霞町、境町、清水丘診療所事務組合、さしま環境管理事務組合
茨城消防救急無線・指令センター運営協議会	法定協議会	平成25年4月1日	・消防救急無線 ・消防司令	茨城県及び県内34市町

資料：企画課

## 12 主要財政指標

(単位：千円、%)

区 分	平成29年度	平成30年度	令和元年度	令和2年度	令和3年度	令和4年度
歳入決算額	23,685,992	22,748,091	21,640,050	28,912,325	24,216,197	23,369,100
歳出決算額	22,325,768	21,711,948	20,668,482	27,538,064	23,296,483	21,966,863
実質収支	890,560	899,213	783,803	1,255,768	855,068	1,292,407
単年度収支	△ 43,011	8,653	△ 115,410	471,965	△ 400,700	437,339
実質単年度収支	△ 83,019	△ 26,710	△ 217,126	140,127	140,491	581,294
基準財政需要額	10,268,728	10,279,072	10,518,541	11,035,797	11,451,102	11,663,977
基準財政収入額	6,725,163	6,944,942	6,950,115	7,219,204	7,143,409	7,560,028
標準財政規模	13,143,346	13,140,924	13,112,768	13,631,814	14,287,853	13,913,001
財政力指数 (3カ年平均)	0.644	0.656	0.664	0.664	0.646	0.642
積立金現在高	4,520,009	4,499,914	4,137,750	3,752,404	5,338,351	5,398,806
地方債現在高	31,962,532	32,647,385	32,445,400	31,524,189	30,124,028	27,869,337
債務負担行為額 (支出予定の額)	1,146,181	1,095,577	967,919	923,551	854,487	717,898
経常収支比率	92.2	94.8	95.5	89.9	85.3	92.1
実質赤字比率	-	-	-	-	-	-
連結実質赤字比率	-	-	-	-	-	-
実質公債費比率	7.0	7.2	7.2	6.8	6.7	6.9
将来負担比率	90.3	93.4	101.1	92.5	64.8	50.4

※実質赤字比率及び連結実質赤字比率については、赤字額が無いので「-」を表記

資料：歳入歳出決算書、地方財政状況調査

**標準財政規模とは**

地方公共団体の標準的な状態で通常収入されるであろう経常的一般財源の規模を示すもので、標準税収入額等に普通交付税及び臨時財政対策債発行可能額を加算した額。

**財政力指数とは**

地方公共団体の財政力を示す指数で、基準財政収入額を基準財政需要額で除して得た数値の過去3年間の平均値。財政力指数が高いほど、普通交付税算定上の留保財源が大きいことになり、財源に余裕があるといえる。

**債務負担行為とは**

数年度にわたる建設工事、土地の購入等翌年度以降の経費支出や、債務保証又は損失補償のように債務不履行等の一定の事実が発生したときの支出を予定するなどの、将来の財政支出を約束する行為。

**経常収支比率とは**

地方公共団体の財政構造の弾力性を判断するための指標で、人件費、扶助費、公債費のように毎年度恒常的に支出される経費（経常的経費）に充当された一般財源の額が、地方税、普通交付税を中心とする毎年度経常的に収入される一般財源（経常一般財源）、減収補填債特例分及び臨時財政対策債の合計額に占める割合。比率が高いほど財政構造の硬直化が進んでいることを表す。

**実質公債費比率とは**

当該地方公共団体の一般会計等が負担する元利償還金及び準元利償還金の標準財政規模を基本とした額に対する比率。借入金（地方債）の返済額及びこれに準じる額の大きさを指標化し、資金繰りの程度を示す指標ともいえる。

**将来負担比率とは**

地方公社や損失補償を行っている出資法人等に係るものも含め、当該地方公共団体の一般会計等が将来負担すべき実質的な負債の標準財政規模を基本とした額に対する比率。地方公共団体の一般会計等の借入金（地方債）や将来支払っていく可能性のある負担等の現時点での残高を指標化し、将来財政を圧迫する可能性の度合いを示す指標ともいえる。

## 13 一般会計決算額

## (1) 歳入

(単位：千円、%)

区 分	平成30年度		令和元年度		令和2年度		令和3年度		令和4年度	
	決算額	構成比	決算額	構成比	決算額	構成比	決算額	構成比	決算額	構成比
総 計	22,748,091	100.0	21,640,050	100.0	28,912,325	100.0	24,216,197	100.0	23,369,100	100.0
市 税	7,631,624	33.6	7,684,822	35.5	7,866,105	27.2	7,994,428	33.0	8,179,850	35.0
地 方 譲 与 税	302,708	1.3	302,525	1.4	302,725	1.1	309,825	1.3	307,739	1.3
利 子 割 交 付 金	9,791	0.0	4,786	0.0	5,003	0.0	3,908	0.0	2,175	0.0
配 当 割 交 付 金	22,412	0.1	26,705	0.1	23,967	0.1	37,056	0.1	31,630	0.1
株 式 等 譲 渡 所 得 割 交 付 金	19,399	0.1	16,276	0.1	33,353	0.1	44,011	0.2	25,045	0.1
法 人 事 業 税 交 付 金	-	-	-	-	53,533	0.2	98,861	0.4	138,214	0.6
地 方 消 費 税 交 付 金	981,657	4.3	949,154	4.4	1,157,953	4.0	1,255,561	5.2	1,292,578	5.5
自 動 車 取 得 税 交 付 金	82,999	0.4	43,196	0.2	-	-	-	-	-	-
ゴ ル フ 場 利 用 税 交 付 金	73,057	0.3	71,824	0.3	64,234	0.2	70,260	0.3	71,779	0.3
環 境 性 能 割 交 付 金	-	-	13,274	0.1	21,783	0.1	26,643	0.1	29,729	0.1
地 方 特 例 交 付 金	33,676	0.1	117,558	0.5	52,177	0.2	136,734	0.6	62,716	0.3
地 方 交 付 税	4,026,771	17.7	4,140,502	19.1	4,312,501	14.9	4,840,255	20.0	4,624,189	19.8
交 通 安 全 対 策 特 別 交 付 金	4,758	0.0	4,332	0.0	4,960	0.0	4,829	0.0	4,318	0.0
分 担 金 及 び 負 担 金	174,743	0.8	108,519	0.5	69,075	0.2	75,465	0.3	78,589	0.4
使 用 料 及 び 手 数 料	205,554	0.9	177,563	0.8	133,314	0.5	135,049	0.5	159,427	0.7
国 庫 支 出 金	2,888,607	12.7	2,904,394	13.4	9,376,595	32.4	4,722,390	19.5	4,281,903	18.3
県 支 出 金	1,283,000	5.6	1,416,845	6.6	2,460,194	8.5	1,511,995	6.2	1,667,191	7.1
財 産 収 入	38,168	0.2	57,994	0.3	23,874	0.1	11,151	0.0	24,232	0.1
寄 附 金	15,920	0.1	24,761	0.1	30,766	0.1	63,798	0.3	99,995	0.4
繰 入 金	630,725	2.8	385,141	1.8	402,040	1.4	87,217	0.4	503,936	2.2
繰 越 金	1,360,225	6.0	1,036,143	4.8	971,568	3.4	1,374,261	5.7	919,714	4.0
諸 収 入	374,897	1.6	360,836	1.7	358,405	1.2	355,700	1.5	608,851	2.6
市 債	2,587,400	11.4	1,792,900	8.3	1,188,200	4.1	1,056,800	4.4	255,300	1.1

資料：歳入歳出決算書

## (2) 歳出

(単位：千円、%)

区 分	平成30年度		令和元年度		令和2年度		令和3年度		令和4年度	
	決算額	構成比	決算額	構成比	決算額	構成比	決算額	構成比	決算額	構成比
総 計	21,711,948	100.0	20,668,482	100.0	27,538,064	100.0	23,296,483	100.0	21,966,863	100.0
議 会 費	200,105	0.9	212,109	1.0	207,562	0.8	197,715	0.9	204,054	0.9
総 務 費	3,101,436	14.3	2,356,546	11.4	7,871,621	28.6	4,023,259	17.3	2,676,721	12.2
民 生 費	7,099,392	32.7	7,516,563	36.4	7,812,767	28.4	8,634,487	37.1	8,165,961	37.2
衛 生 費	1,432,972	6.6	1,406,081	6.8	1,470,724	5.3	1,872,194	8.0	1,847,683	8.4
労 働 費	50	0.0	50	0.0	50	0.0	50	0.0	50	0.0
農 林 水 産 業 費	825,243	3.8	766,025	3.7	1,708,082	6.2	794,903	3.4	804,285	3.7
商 工 費	184,773	0.8	179,315	0.9	493,033	1.8	465,459	2.0	842,990	3.8
土 木 費	2,845,876	13.1	2,314,158	11.2	2,038,395	7.4	1,952,697	8.4	2,029,047	9.2
消 防 費	799,266	3.7	787,014	3.8	809,873	2.9	777,651	3.3	789,992	3.6
教 育 費	3,117,287	14.4	2,952,298	14.3	2,854,002	10.4	1,983,226	8.5	1,978,416	9.0
公 債 費	2,105,548	9.7	2,178,323	10.5	2,271,955	8.2	2,594,842	11.1	2,627,664	12.0
諸 支 出 金	-	-	-	-	-	-	-	-	-	-
災 害 復 旧 費	-	-	-	-	-	-	-	-	-	-
予 備 費	-	-	-	-	-	-	-	-	-	-

資料：歳入歳出決算書

### 1.4 市税の状況

(単位：千円、%)

区分	平成30年度		令和元年度		令和2年度		令和3年度		令和4年度	
	決算額	構成比	決算額	構成比	決算額	構成比	決算額	構成比	決算額	構成比
総計	7,631,624	100.0	7,684,822	100.0	7,866,105	100.0	7,994,428	100.0	8,179,850	100.0
市民税	3,211,725	42.1	3,131,761	40.8	3,094,749	39.3	3,124,883	39.1	3,132,918	38.3
固定資産税	3,558,634	46.6	3,684,856	47.9	3,867,200	49.2	3,930,595	49.2	4,055,519	49.6
軽自動車税	177,841	2.3	186,057	2.4	195,051	2.5	198,352	2.5	207,312	2.5
たばこ税	433,371	5.7	427,573	5.6	432,171	5.5	465,848	5.8	496,090	6.1
都市計画税	250,053	3.3	254,575	3.3	276,934	3.5	274,750	3.4	288,011	3.5

資料：歳入歳出決算書

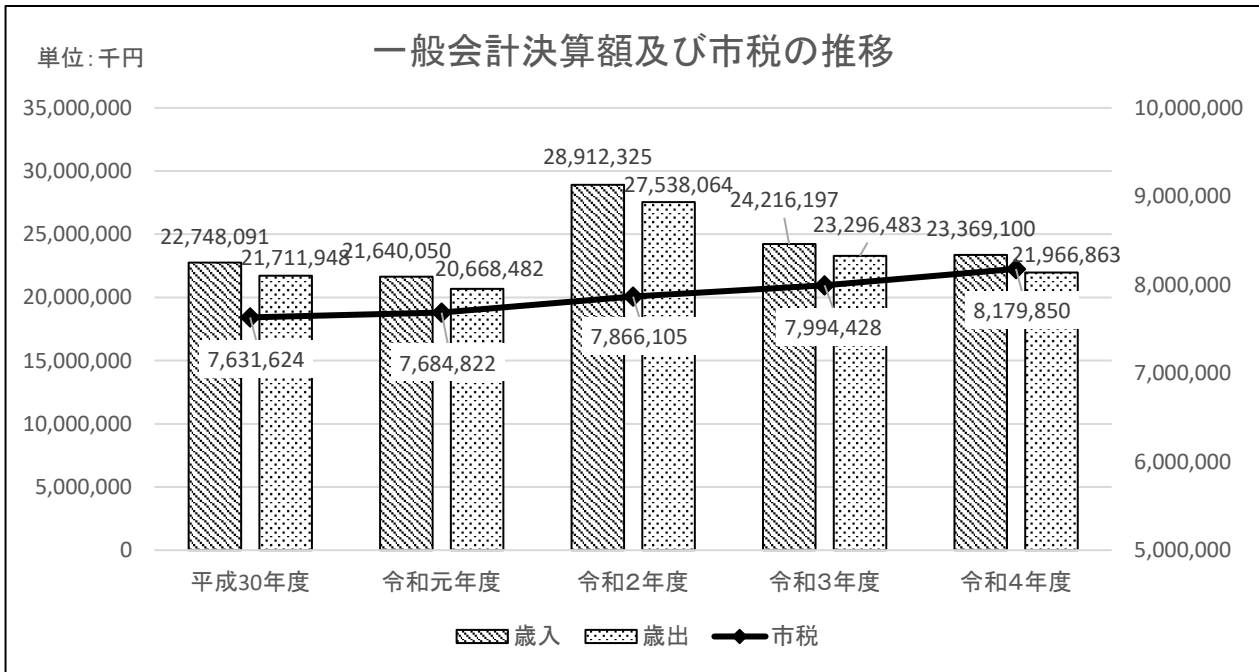

### 1.5 国民健康保険特別会計決算額

#### (1) 歳入

(単位：千円、%)

区分	平成30年度		令和元年度		令和2年度		令和3年度		令和4年度	
	決算額	構成比	決算額	構成比	決算額	構成比	決算額	構成比	決算額	構成比
総計	6,974,623	100.0	6,424,526	100.0	6,053,953	100.0	6,017,532	100.0	6,138,463	100.0
国民健康保険税	1,821,543	26.1	1,686,723	26.3	1,563,974	25.8	1,543,667	25.7	1,447,538	23.6
使用料及び手数料	934	0.0	1,026	0.0	913	0.0	881	0.0	835	0.0
国庫支出金	-	-	174	-	2,205	0.0	701	0.0	-	-
療養給付費交付金	-	-	-	-	-	-	-	-	-	-
前期高齢者交付金	-	-	-	-	-	-	-	-	-	-
県支出金	4,328,407	62.1	4,176,887	65.0	3,961,613	65.5	4,004,570	66.6	4,025,024	65.5
共同事業交付金	-	-	-	-	-	-	-	-	-	-
財産収入	71	0.0	59	0.0	34	0.0	23	0.0	80	0.0
繰入金	437,549	6.3	481,100	7.5	436,188	7.2	396,664	6.6	441,549	7.2
繰越金	350,263	5.0	37,436	0.6	62,899	1.1	50,276	0.8	200,410	3.3
諸収入	35,856	0.5	41,121	0.6	26,127	0.4	20,750	0.3	23,027	0.4

資料：歳入歳出決算書

## (2) 歳出

(単位：千円、%)

区 分	平成30年度		令和元年度		令和2年度		令和3年度		令和4年度	
	決算額	構成比	決算額	構成比	決算額	構成比	決算額	構成比	決算額	構成比
総 計	6,937,187	100.0	6,361,627	100.0	6,003,677	100.0	5,817,122	100.0	6,047,707	100.0
総 務 費	78,693	1.1	80,223	1.3	84,636	1.4	83,709	1.4	86,070	1.4
保 険 給 付 費	4,221,593	60.9	4,081,551	64.2	3,888,526	64.8	3,919,050	67.4	3,949,479	65.3
国民健康保険事業費納付金	2,481,711	35.8	2,144,114	33.7	1,909,779	31.8	1,647,970	28.3	1,729,266	28.6
後期高齢者支援金等	-	-	-	-	-	-	-	-	-	-
前期高齢者納付金等	-	-	-	-	-	-	-	-	-	-
老人保健拠出金	-	-	-	-	-	-	-	-	-	-
介 護 納 付 金	-	-	-	-	-	-	-	-	-	-
共 同 事 業 拠 出 金	1	0.0	1	0.0	1	0.0	-	-	-	-
保 健 事 業 費	48,746	0.7	47,463	0.7	33,997	0.6	41,817	0.7	40,867	0.7
基 金 積 立 金	71	0.0	59	0.0	81,612	1.3	114,940	2.0	234,281	3.9
諸 支 出 金	106,372	1.5	8,216	0.1	5,126	0.1	9,636	0.2	7,744	0.1
予 備 費	-	-	-	-	-	-	-	-	-	-

資料：歳入歳出決算書

## 16 後期高齢者医療特別会計決算額

## (1) 歳入

(単位：千円、%)

区 分	平成30年度		令和元年度		令和2年度		令和3年度		令和4年度	
	決算額	構成比	決算額	構成比	決算額	構成比	決算額	構成比	決算額	構成比
総 計	474,424	100.0	485,896	100.0	553,668	100.0	572,967	100.0	608,415	100.0
後期高齢者医療保険料	353,710	74.5	371,160	76.4	424,297	76.6	441,756	77.1	464,375	76.3
使用料及び手数料	86	0.0	93	0.0	100	0.0	82	0.0	78	0.0
繰 入 金	111,294	23.5	103,770	21.3	120,884	21.8	124,272	21.7	131,502	21.6
繰 越 金	801	0.2	1,250	0.3	2,403	0.5	229	0.0	1,603	0.3
諸 収 入	8,533	1.8	9,623	2.0	5,984	1.1	6,628	1.2	10,857	1.8

資料：歳入歳出決算書

## (2) 歳出

(単位：千円、%)

区 分	平成30年度		令和元年度		令和2年度		令和3年度		令和4年度	
	決算額	構成比	決算額	構成比	決算額	構成比	決算額	構成比	決算額	構成比
総 計	473,174	100.0	483,494	100.0	553,439	100.0	571,364	100.0	607,396	100.0
総 務 費	15,020	3.2	15,662	3.3	12,503	2.2	13,141	2.3	17,016	2.8
後期高齢者医療広域連合納付金	458,060	96.8	467,707	96.7	540,528	97.7	557,945	97.7	589,889	97.1
諸 支 出 金	94	0.0	125	0.0	408	0.1	278	0.0	491	0.1
予 備 費	-	-	-	-	-	-	-	-	-	-

資料：歳入歳出決算書



## 17 介護保険特別会計決算額

## (1) 歳入

(単位：千円、%)

区 分	平成30年度		令和元年度		令和2年度		令和3年度		令和4年度	
	決算額	構成比	決算額	構成比	決算額	構成比	決算額	構成比	決算額	構成比
総 計	4,077,782	100.0	4,112,060	100.0	4,117,045	100.0	4,174,677	100.0	4,102,782	100.0
保 険 料	1,000,303	24.5	990,913	24.1	991,898	24.1	998,068	23.9	1,001,120	24.4
使用料及び手数料	140	0.0	136	0.0	155	0.0	128	0.0	113	0.0
国庫支出金	796,188	19.5	794,306	19.3	794,761	19.3	774,449	18.6	750,970	18.3
支払基金交付金	978,015	24.0	984,162	24.0	1,013,103	24.6	1,004,038	24.1	1,006,679	24.5
県 支 出 金	573,778	14.1	572,273	13.9	588,497	14.3	600,867	14.4	580,438	14.2
財 産 収 入	205	0.0	229	0.0	319	0.0	317	0.0	188	0.0
繰 入 金	619,412	15.2	620,468	15.1	648,271	15.8	652,826	15.6	651,001	15.9
繰 越 金	109,209	2.7	145,255	3.5	79,770	1.9	143,791	3.4	112,106	2.7
諸 収 入	532	0.0	4,318	0.1	271	0.0	193	0.0	167	0.0

資料：歳入歳出決算書

## (2) 歳出

(単位：千円、%)

区 分	平成30年度		令和元年度		令和2年度		令和3年度		令和4年度	
	決算額	構成比	決算額	構成比	決算額	構成比	決算額	構成比	決算額	構成比
総 計	3,932,527	100.0	4,032,290	100.0	3,973,254	100.0	4,062,571	100.0	4,058,724	100.0
総 務 費	118,246	3.0	104,273	2.6	105,218	2.7	100,010	2.5	98,349	2.4
保 険 給 付 費	3,471,834	88.3	3,519,482	87.3	3,562,829	89.7	3,642,102	89.6	3,615,306	89.1
地 域 支 援 事 業 費	185,041	4.7	187,402	4.6	175,811	4.4	174,152	4.3	179,263	4.4
基 金 積 立 金	74,314	1.9	128,604	3.2	75,921	1.9	41,155	1.0	89,923	2.2
諸 支 出 金	83,092	2.1	92,529	2.3	53,475	1.3	105,152	2.6	75,883	1.9
公 債 費	-	-	-	-	-	-	-	-	-	-
予 備 費	-	-	-	-	-	-	-	-	-	-

資料：歳入歳出決算書

## 18 介護事業特別会計決算額

## (1) 歳入

(単位：千円、%)

区 分	平成30年度		令和元年度		令和2年度		令和3年度		令和4年度	
	決算額	構成比	決算額	構成比	決算額	構成比	決算額	構成比	決算額	構成比
総 計	2,596	100.0	3,103	100.0	5,365	100.0	5,987	100.0	6,308	100.0
サ ー ビ ス 収 入	2,140	82.4	2,930	94.4	3,175	59.2	3,881	64.8	4,305	68.2
繰 入 金	16	0.6	-	-	1,564	29.1	1,941	32.4	1,823	28.9
繰 越 金	440	17.0	173	5.6	626	11.7	165	2.8	180	2.9

資料：歳入歳出決算書

## (2) 歳出

(単位：千円、%)

区 分	平成30年度		令和元年度		令和2年度		令和3年度		令和4年度	
	決算額	構成比	決算額	構成比	決算額	構成比	決算額	構成比	決算額	構成比
総 計	2,423	100.0	2,477	100.0	5,200	100.0	5,807	100.0	6,047	100.0
総 務 費	14	0.6	8	0.3	1	0.1	12	0.2	3	0.1
介護サービス事業費	2,409	99.4	2,469	99.7	5,199	99.9	5,795	99.8	6,044	99.9

資料：歳入歳出決算書

## 19 公共下水道事業特別会計決算額

## (1) 歳入

(単位：千円、%)

区 分	平成30年度		令和元年度		令和2年度		令和3年度		令和4年度	
	決算額	構成比	決算額	構成比	決算額	構成比	決算額	構成比	決算額	構成比
総 計	1,797,337	100.0	1,600,228	100.0	-	-	-	-	-	-
分担金及び負担金	49,576	2.8	115,225	7.2	-	-	-	-	-	-
使用料及び手数料	358,167	19.9	340,047	21.2	-	-	-	-	-	-
国庫支出金	291,363	16.2	138,148	8.6	-	-	-	-	-	-
県支出金	900	0.0	800	0.0	-	-	-	-	-	-
繰入金	673,719	37.5	649,154	40.6	-	-	-	-	-	-
繰越金	92,681	5.2	50,640	3.2	-	-	-	-	-	-
諸収入	131	0.0	10,514	0.7	-	-	-	-	-	-
市債	330,800	18.4	295,700	18.5	-	-	-	-	-	-

資料：歳入歳出決算書

## (2) 歳出

(単位：千円、%)

区 分	平成30年度		令和元年度		令和2年度		令和3年度		令和4年度	
	決算額	構成比	決算額	構成比	決算額	構成比	決算額	構成比	決算額	構成比
総 計	1,746,697	100.0	1,459,916	100.0	-	-	-	-	-	-
下水道事業費	1,127,517	64.6	855,725	58.6	-	-	-	-	-	-
公債費	619,180	35.4	604,191	41.4	-	-	-	-	-	-
予備費	-	-	-	-	-	-	-	-	-	-

※公共下水道事業特別会計は、地方公営企業法の適用に伴い令和2年度から下水道事業会計へ移行

資料：歳入歳出決算書

## 20 農業集落排水事業特別会計決算額

## (1) 歳入

(単位：千円、%)

区 分	平成30年度		令和元年度		令和2年度		令和3年度		令和4年度	
	決算額	構成比	決算額	構成比	決算額	構成比	決算額	構成比	決算額	構成比
総 計	351,786	100.0	338,767	100.0	373,566	100.0	354,469	100.0	349,321	100.0
分担金及び負担金	2,382	0.7	2,454	0.7	1,336	0.4	361	0.1	709	0.2
使用料及び手数料	61,361	17.4	61,522	18.2	61,830	16.5	61,828	17.4	61,069	17.5
県支出金	-	-	-	-	4,000	1.1	-	-	-	-
財産収入	4	0.0	-	-	-	-	-	-	-	-
繰入金	276,269	78.5	263,048	77.6	300,339	80.4	285,319	80.5	281,814	80.7
繰越金	11,770	3.4	11,743	3.5	6,060	1.6	6,961	2.0	5,729	1.6
諸収入	-	-	-	-	1	0.0	-	-	-	-
市債	-	-	-	-	-	-	-	-	-	-

資料：歳入歳出決算書

## (2) 歳出

(単位：千円、%)

区 分	平成30年度		令和元年度		令和2年度		令和3年度		令和4年度	
	決算額	構成比	決算額	構成比	決算額	構成比	決算額	構成比	決算額	構成比
総 計	340,043	100.0	332,707	100.0	366,605	100.0	348,740	100.0	347,979	100.0
農業集落排水事業費	123,470	36.3	116,129	34.9	149,662	40.8	131,192	37.6	131,420	37.8
公債費	216,573	63.7	216,578	65.1	216,943	59.2	217,548	62.4	216,559	62.2
予備費	-	-	-	-	-	-	-	-	-	-

資料：歳入歳出決算書

## 2 1 工業団地整備事業特別会計決算額

## (1) 歳入

(単位：千円、%)

区 分	平成30年度		令和元年度		令和2年度		令和3年度		令和4年度	
	決算額	構成比	決算額	構成比	決算額	構成比	決算額	構成比	決算額	構成比
総 計	3,396,686	100.0	1,745,423	100.0	-	-	-	-	2,921,025	100.0
財 産 収 入	3,396,686	100.0	1,745,423	100.0	-	-	-	-	2,921,025	100.0

資料：歳入歳出決算書

## (2) 歳出

(単位：千円、%)

区 分	平成30年度		令和元年度		令和2年度		令和3年度		令和4年度	
	決算額	構成比	決算額	構成比	決算額	構成比	決算額	構成比	決算額	構成比
総 計	3,396,686	100.0	1,745,423	100.0	-	-	-	-	2,921,025	100.0
工業団地整備事業費	3,396,686	100.0	1,745,423	100.0	-	-	-	-	2,535,093	86.8
諸 支 出 金	-	-	-	-	-	-	-	-	385,932	13.2

資料：歳入歳出決算書

## 2 2 土地区画整理事業特別会計決算額

## (1) 歳入

(単位：千円、%)

区 分	平成30年度		令和元年度		令和2年度		令和3年度		令和4年度	
	決算額	構成比	決算額	構成比	決算額	構成比	決算額	構成比	決算額	構成比
総 計	7,214	100.0	-	-	-	-	-	-	-	-
繰 入 金	6,864	95.1	-	-	-	-	-	-	-	-
繰 越 金	350	4.9	-	-	-	-	-	-	-	-

資料：歳入歳出決算書

## (2) 歳出

(単位：千円、%)

区 分	平成30年度		令和元年度		令和2年度		令和3年度		令和4年度	
	決算額	構成比	決算額	構成比	決算額	構成比	決算額	構成比	決算額	構成比
総 計	7,214	100.0	-	-	-	-	-	-	-	-
区 画 整 理 事 業 費	7,214	100.0	-	-	-	-	-	-	-	-

※土地区画整理事業特別会計は平成30年度で廃止

資料：歳入歳出決算書

## 2 3 市有財産状況

年度	土地 (㎡)	建物 (㎡)	物権 (㎡)	有価証券 (千円)	出資に よる権利 (千円)	車両 (台)	その他 (件)	基金 (千円)
平成30年度末 現在高	1,937,716	192,922	223.93	500	174,477	121	316	5,267,509
令和元年度末 現在高	1,945,705	191,797	223.93	500	174,477	123	318	4,979,950
令和2年度末 現在高	1,882,939	187,126	-	500	174,477	120	314	4,751,316
令和3年度末 現在高	1,879,511	186,437	-	500	174,477	122	317	6,493,419
令和4年度末 現在高	1,881,351	186,609	-	500	174,477	123	322	6,860,717

資料：歳入歳出決算書

## 24 水道事業会計決算額

## (1) 収益の収入及び支出

## 【収入】

(単位：千円、%)

区 分	平成30年度		令和元年度		令和2年度		令和3年度		令和4年度	
	決算額	構成比	決算額	構成比	決算額	構成比	決算額	構成比	決算額	構成比
総 計	1,272,847	100.0	1,312,900	100.0	1,337,208	100.0	1,332,495	100.0	1,334,970	100.0
営 業 収 益	1,139,953	89.6	1,178,534	89.7	1,189,271	89.0	1,184,918	88.9	1,184,213	88.7
営 業 外 収 益	130,449	10.2	131,960	10.1	147,499	11.0	147,494	11.1	150,275	11.3
特 別 利 益	2,445	0.2	2,406	0.2	438	0.0	83	0.0	482	0.0

## 【支出】

(単位：千円、%)

区 分	平成30年度		令和元年度		令和2年度		令和3年度		令和4年度	
	決算額	構成比	決算額	構成比	決算額	構成比	決算額	構成比	決算額	構成比
総 計	1,174,946	100.0	1,176,535	100.0	1,164,492	100.0	1,141,941	100.0	1,184,388	100.0
営 業 費 用	1,090,659	92.8	1,076,685	91.5	1,065,741	91.5	1,051,893	92.1	1,098,640	92.8
営 業 外 費 用	84,287	7.2	99,850	8.5	98,751	8.5	90,048	7.9	85,748	7.2
特 別 損 失	-	-	-	-	-	-	-	-	-	-
予 備 費	-	-	-	-	-	-	-	-	-	-

資料：水道課「水道事業会計決算書」

## (2) 資本的収入及び支出

## 【収入】

(単位：千円、%)

区 分	平成30年度		令和元年度		令和2年度		令和3年度		令和4年度	
	決算額	構成比	決算額	構成比	決算額	構成比	決算額	構成比	決算額	構成比
総 計	122,276	100.0	12,090	100.0	6,100	100.0	12,200	100.0	6,100	100.0
出 資 金	-	-	-	-	-	-	-	-	-	-
国 庫 補 助 金	36,296	29.7	7,273	60.2	-	-	-	-	-	-
補 助 金	-	-	-	-	-	-	-	-	-	-
工 事 負 担 金	-	-	-	-	-	-	-	-	-	-
他 会 計 負 担 金	10,980	9.0	4,817	39.8	6,100	100.0	12,200	100.0	6,100	100.0
企 業 債	75,000	61.3	-	-	-	-	-	-	-	-

## 【支出】

(単位：千円、%)

区 分	平成30年度		令和元年度		令和2年度		令和3年度		令和4年度	
	決算額	構成比	決算額	構成比	決算額	構成比	決算額	構成比	決算額	構成比
総 計	515,197	100.0	326,347	100.0	371,740	100.0	438,987	100.0	366,638	100.0
建 設 改 良 費	318,971	61.9	118,785	36.4	147,602	39.7	205,204	46.7	139,239	38.0
企 業 債 償 還 金	196,226	38.1	207,562	63.6	224,138	60.3	233,783	53.3	227,399	62.0

資料：水道課「水道事業会計決算書」

## 25 下水道事業会計決算額

## (1) 収益の収入及び支出

## 【収入】

(単位：千円、%)

区 分	平成30年度		令和元年度		令和2年度		令和3年度		令和4年度	
	決算額	構成比	決算額	構成比	決算額	構成比	決算額	構成比	決算額	構成比
総 計	-	-	-	-	1,143,283	100.0	1,178,583	100.0	1,112,876	100.0
営 業 収 益	-	-	-	-	376,464	32.9	395,301	33.5	400,346	36.0
営 業 外 収 益	-	-	-	-	766,819	67.1	783,223	66.5	712,530	64.0
特 別 利 益	-	-	-	-	-	-	59	0.0	-	-

## 【支出】

(単位：千円、%)

区 分	平成30年度		令和元年度		令和2年度		令和3年度		令和4年度	
	決算額	構成比	決算額	構成比	決算額	構成比	決算額	構成比	決算額	構成比
総 計	-	-	-	-	1,037,409	100.0	1,012,684	100.0	1,017,663	100.0
営 業 費 用	-	-	-	-	929,936	89.7	926,211	91.5	944,055	92.8
営 業 外 費 用	-	-	-	-	104,000	10.0	86,412	8.5	73,597	7.2
特 別 損 失	-	-	-	-	3,473	0.3	61	0.0	11	0.0
予 備 費	-	-	-	-	-	-	-	-	-	-

※令和元年度以前は公共下水道事業特別会計予算  
(地方公営企業法非適用)

資料：下水道課「下水道事業会計決算書」

## (2) 資本的収入及び支出

## 【収入】

(単位：千円、%)

区 分	平成30年度		令和元年度		令和2年度		令和3年度		令和4年度	
	決算額	構成比	決算額	構成比	決算額	構成比	決算額	構成比	決算額	構成比
総 計	-	-	-	-	543,201	100.0	521,027	100.0	554,735	100.0
企 業 債	-	-	-	-	140,600	25.9	207,900	39.9	234,100	42.1
国 庫 補 助 金	-	-	-	-	64,400	11.9	113,439	21.8	155,251	28.0
県 補 助 金	-	-	-	-	600	0.1	500	0.1	500	0.1
負 担 金	-	-	-	-	48,379	8.9	27,595	5.3	49,130	8.9
一 般 会 計 補 助 金	-	-	-	-	289,222	53.2	171,593	32.9	115,754	20.9

## 【支出】

(単位：千円、%)

区 分	平成30年度		令和元年度		令和2年度		令和3年度		令和4年度	
	決算額	構成比	決算額	構成比	決算額	構成比	決算額	構成比	決算額	構成比
総 計	-	-	-	-	735,780	100.0	827,097	100.0	864,540	100.0
建 設 改 良 費	-	-	-	-	253,168	34.4	367,688	44.5	449,119	51.9
企 業 債 償 還 金	-	-	-	-	482,612	65.6	459,409	55.5	415,421	48.1

※令和元年度以前は公共下水道事業特別会計予算  
(地方公営企業法非適用)

資料：下水道課「下水道事業会計決算書」

# 市 章

(平成17年9月22日公募により制定)



## 坂東市合併20周年記念ロゴマーク・キャッチフレーズ



坂東市は、令和7年3月22日に合併20周年を迎えます。

---

### 令和5年版 統計ばんどう

発行 / 令和6年4月

発行者 / 坂東市

編集 / 坂東市 企画部 企画課

茨城県坂東市岩井4365

TEL 0297-35-2121

<https://www.city.bando.lg.jp/>

e-mail : [kikaku@city.bando.ibaraki.jp](mailto:kikaku@city.bando.ibaraki.jp)

---