

MARTY FRIEDMAN

ROCK界のレジェンドが
クラシックホールで
ピアソラに挑む!



三浦一馬



曾根麻央



マーティ・フリードマン

Feat. 三浦一馬・曾根麻央

Plays Piazzola And More Concert Hall

令和8年 **6月21日** 開場/13:30 会場:坂東市民音楽ホール
開演/14:00

全席指定

当日券同額

4,000円

チケットプレイガイド

- ◆ LINE 電子チケット 4月3日(金) 午前9時~ (以降24時間受付)
- ◆ 坂東市民音楽ホール窓口 4月4日(土) 午前9時~ TEL 0297-36-1100
- ◆ 坂東郷土館ミュージズ窓口 4月4日(土) 午前10時~ TEL 0297-44-0055、0280-88-8700



※未就学児の入場はご遠慮ください。※遠方の方で現金書留による郵送購入を希望される場合は、4/5から市民音楽ホールへお電話でお申し込みください。
※前売券が完売した場合、当日券の販売はございません。

主催:坂東市文化振興事業団

問合せ 坂東市民音楽ホール 〒306-0631 茨城県坂東市岩井 5082 番地 TEL 0297-36-1100

市内四中学校 吹奏楽部 合同演奏会

入場整理券配布中

入場無料
全席自由

●出演:坂東市立東中学校、坂東市立岩井中学校、坂東市立南中学校、坂東市立猿島中学校 ゲスト出演:渡辺裕也 (Euph)、水木彩乃 (piano)

令和8年 **3月22日** 開場/13:00 会場:坂東市民音楽ホール 主催 坂東市文化振興事業団
開演/13:30

市民音楽ホールからのお知らせ



あなたの歌声で、坂東の魅力を届けませんか？

参加費無料

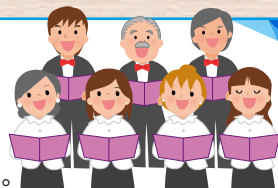

「ふるさと坂東コンサート」合唱団員 募集!

令和8年9月、坂東市民音楽ホールで開催されるコンサートのステージに立つ合唱団員を募集します。歌うことが好きな方なら、経験は問いません。小学生から大人まで、みんなで心をつなぐ「ふるさと」を歌い上げましょう!

募集要項

- ・本番日程 令和8年(2026年)9月6日(日)
- ・演奏曲目 合唱組曲「ふるさと坂東市」より
♪ふるさと坂東いいですね ♪ババンバ坂東
- ・練習について 本番に向けて、数回の練習を予定しています。
(※詳細な日程は追ってご連絡いたします)
- ・応募対象 小学生以上の方(市内・市外問いません)
- ・募集締切 令和8年5月末日まで

お申し込み方法

必要事項(①~⑤)をご用意の上、電話・FAX、メール、または窓口にてお申し込みください。

- ①氏名(ふりがな)※複数名での応募も可能です。
- ②年齢(または学年)
- ③住所
- ④電話番号
- ⑤メールアドレス



市民音楽祭 2026 出演者募集



- 公演日時 令和8年10月18日(日) 12時30分開演予定(開演時間は変更する場合があります。)
- 参加費 2,000円(実行委員会運営費として、第1回打ち合わせ時にお支払いいただきます。)
- 演奏時間 1団体10分以内(複数の団体で合同出演の場合は、1団体とみなします。)
- 応募資格 *坂東市内に在住の方を中心に編成された団体(4名以上で編成されていること。個人での参加は不可とします。)で、坂東市内を主な活動拠点としていること。
*代表者又は代理の方は、月1回程度の打合せ(平日昼間、計5回程度を予定)に必ず出席できること。出席できない場合は、出場を辞退していただきます。また、当日の準備や受付などの係りを分担していただきます。
*クラシックスタイルでの演奏会を主旨としますので、原則としてPA(マイク・アンプ・スピーカーなど)を必要とする場合は不可とします。トーク用マイク4本、グランドピアノ1台以外の楽器などを使用する場合は、原則として持ち込みになります。その場合は、5分以内に準備、片付け(出演者自身が行なうこと。)ができること。
*応募者多数の場合は、抽選にて出場者を決定させていただく場合もございます。
- 募集期間 令和8年3月5日(木)~令和8年4月5日(日)までに下記申込書を市民音楽ホール窓口へご持参ください。(書式自由・Fax及びE-Mailも可)
※出演者の決定については、4月下旬頃文書にてご連絡いたします。
- お問合せ 坂東市民音楽ホール ☎0297-36-1100
- 主催 市民音楽祭実行委員会 坂東市文化振興事業団



市民音楽祭 2026 出演申込書

団体名	出演者数		名
発表内容	例:合唱		
代表者氏名	フリガナ		
住所	〒()		
電話番号	()		

※皆様からご提供いただいた個人情報については、目的以外の使用は一切いたしません。

●お問い合わせは、坂東市民音楽ホール ☎0297-36-1100

✉E-mail ongaku@city.bando.ibaraki.jp



岩井図書館利用のご案内

図書館資料を借りるには「**利用カード**」が必要です。

坂東市・古河市・常総市・猿島郡内に在住、または坂東市内に通勤・通学している方は、坂東市図書利用カードを作れます。運転免許証・健康保険証など現住所が確認できるものをご持参ください。坂東市内に通勤・通学の方は、住所を確認できるもの他に、通勤先・通学先が確認できるものをご持参ください。

3 MARCH

日	月	火	水	木	金	土
1	2	3	4	5	6	7
8	9	10	11	12	13	14
15	16	17	18	19	20	21
22	23	24	25	26	27	28
29	30	31				

4 APRIL

日	月	火	水	木	金	土
			1	2	3	4
5	6	7	8	9	10	11
12	13	14	15	16	17	18
19	20	21	22	23	24	25
26	27	28	29	30		

5 MAY

日	月	火	水	木	金	土
					1	2
3	4	5	6	7	8	9
10	11	12	13	14	15	16
17	18	19	20	21	22	23
24	25	26	27	28	29	30

6 JUNE

日	月	火	水	木	金	土
1	2	3	4	5	6	
7	8	9	10	11	12	13
14	15	16	17	18	19	20
21	22	23	24	25	26	27
28	29	30				

- ◆利用時間／平日 10:00～18:30
土曜日・日曜日・祝日 10:00～17:00
- ◆休館日／上記カレンダーの赤●が休館日です。



坂東市立図書館の貸出冊数が右記の通り変更となりました。

- 図書・雑誌・紙芝居 …… 5点→10点 15日間 ※予約冊数の上限は5点・2点のまま変更はありません。
- CD・DVD …… 2点→4点 8日間

インターネットで借りたい資料の予約、現在借りている資料の確認、貸出期間の延長などができます。メールアドレスを登録すれば予約の連絡方法としてメールを指定できます。

- 坂東市図書利用カードをお持ちの方が利用できます(中学生以下は保護者同伴でお申し込みください)。図書館カウンターで仮パスワードの発行を受けてください。
- パスワードの発行を受けなくても「蔵書検索」は利用できます。スマートフォンや自宅のパソコンを使って、図書館にある本やDVD、CDなどを探せます。市ホームページから坂東市立図書館「蔵書検索」をご確認ください。

としょかんでかがくあそび
「スライムを作ろう」

5月9日 10:00～11:00 当日、図書カウンターへおこしください。
定員：10名(小学3年生以下大人同伴)
4月10日(金)から電話または図書館カウンターで受付します。

小さなおりがみ会
4月25日 10:00～

春のおりがみ

図書館 1階 児童コーナー

みんなでシネマ 岩井図書館 2階 視聴覚室 **入場無料**
岩井図書館カウンターまたはお電話でお申し込みください。

こどもミニ映画会
科学×冒険サバイバル!
～異常気象のサバイバル

5月3日 10時から(70分)
岩井図書館 2階 視聴覚室
当日、お気軽にご参加ください。

「ライド・オン」
(吹き替え版)
6月7日 10:00～(9:30開場)
14:00～(13:30開場)
ラリー・ヤン監督
ジャッキー・チェン ほか 出演
2023年 126分
岩井図書館 2階 視聴覚室
5/19(火)より受け付けます。

絵本の世界を楽しむ会
4月25日 11:00～

春のおはなし会

図書館 1階 児童コーナー

岩井図書館では毎月1日にブックリサイクルを行っています。雑誌のバックナンバーや不要になった本等を配布します。

市民音楽ホールからのお知らせ



のべ20万人が参加した Kids meet Jazz!と May J.が夢のコラボ!
楽しさ満載&親子で感動の「はじめてのジャズ」!

May J.と一緒に
英語&ダンスも体験!

乳幼児
0歳から
参加OK!

コンサート
デビューは
これで
決まり!

演奏予定曲
● Let It Go (ディズニー映画「アナと雪の女王」より) ● ドレミの歌
● 美女と野獣 (ディズニー映画「美女と野獣」より) ● 線路は続くよどこまでも 他
曲目は変更される場合がありますので、ご了承ください。

令和8年

8/2日

開場/14:00

開演/14:30

会場

坂東市民
音楽ホール

全席指定

当日券同額

大人

3,500円

高校生以下

1,000円

坂東市民割(大人のみ)

3,000円

(窓口販売のみ在住・在勤可:確認できるものをお持ちください)

チケットプレイガイド

- ◆ LINE 電子チケット 4月24日(金) 午前9時~ (以降24時間受付)
- ◆ 坂東市民音楽ホール窓口 4月25日(土) 午前9時~ TEL 0297-36-1100
- ◆ 坂東郷土館ミュージアム窓口 4月25日(土) 午前10時~ TEL 0297-44-0055、0280-88-8700

※0歳からの入場可。3歳以上有料。3歳未満のお子様は、膝上の鑑賞であれば無料。お席を必要とする場合は有料となります。

※遠方の方で現金書留による郵送購入を希望される場合は、4/26から市民音楽ホールへお電話でお申し込みください。

※前売券が完売した場合、当日券の販売はございません。



臨時休館日のお知らせ

運営上の都合により、坂東市民音楽ホールは令和8年3月の休館日を変更し、下記の日程を臨時休館日といたします。

令和8年3月21日(土): 開館します 令和8年3月25日(水): 臨時休館

休館日は、窓口業務を行いません。ご理解とご協力をお願いいたします。

次回「森からの手紙 Vol.123」の発行日は令和8年7月2日の予定です。

お問い合わせ 〒306-0631 茨城県坂東市岩井5082番地
 坂東市民音楽ホール TEL.0297-36-1100 FAX.0297-36-1101
 坂東市立岩井図書館 TEL.0297-36-1300 FAX.0297-36-1301

坂東市 ベルフォーレ 検索

交通のご案内

- ◆ 常磐自動車道 谷和原I.Cより約30分
圏央道(首都圏中央連絡自動車道) 坂東I.Cより約15分
- ◆ 鉄道 東武アーバンパークライン愛宕駅
愛宕駅より岩井車庫行き「原口北」下車徒歩10分
つくばエクスプレス守谷駅
守谷駅より岩井バスターミナル行き「岩井局前」下車徒歩15分

